Infectious Diseases Weekly Report JAPAN
iDWR
2015年第31週（7月27日～8月2日）：通巻第17巻第31号
感染症の予防及び感染症の患者に対する医療に関する法律
感染症発生動向調査

感染症週報

厚生労働省／国立感染症研究所

マークをクリックするとそのページを見ることができます

発生動向総覧 P.2-6
＜第31週＞手足口病の定点当たり報告数は増加し、過去5年間の同時期と比較してやや多い／その他最新動向

注目すべき感染症
＜今週は該当記事はありません＞

感染症関連情報 P.7
病原体情報／海外感染症情報

速報
＜今週は該当記事はありません＞

読者のコーナー
＜今週は該当記事はありません＞

グラフ総覧（３１週）
P.8-14

３１週のデータ
P.15-29

発生動向総覧

＜第３１週コメント＞8月5日集計分

◆全数報告の感染症

注意：これは**当該週に診断**された報告症例の集計です。しかし、迅速に情報還元するために期日を決めて集計を行いますので、当該週に診断された症例の報告が集計の期日以降に届くこともあります。それらについては一部を除いて発生動向総覧では扱いませんが、翌週あるいはそれ以降に、巻末の表の累積数に加えられることになります。

※感染経路、感染原因、感染地域については、確定あるいは推定として記載されていたものを示します。

1類感染症

報告なし

2類感染症

結核418例

3類感染症

細菌性赤痢4例　菌種：*S. flexneri*（B群）1例＿感染地域：東京都
S. sonnei（D群）3例＿感染地域：国内（都道府県不明）1例、インドネシア1例、ミャンマー1例

腸管出血性大腸菌感染症118例（有症者89例、うちHUS 1例）
感染地域：国内115例、国内・国外不明3例
国内の多い感染地域：神奈川県13例、東京都10例、埼玉県7例、兵庫県6例、宮崎県6例、北海道4例、岩手県4例、宮城県4例、群馬県4例、茨城県3例、栃木県3例、千葉県3例、三重県3例
年齢群：0歳（1例）、2歳（3例）、3歳（5例）、4歳（5例）、5歳（4例）、6歳（2例）、7歳（3例）、8歳（3例）、9歳（3例）、10代（16例）、20代（22例）、30代（15例）、40代（7例）、50代（8例）、60代（11例）、70代（8例）、80代（1例）、90代（1例）
血清型・毒素型：O157 VT1・VT2（50例）、O157 VT2（17例）、O26 VT1（13例）、O157 VT1（10例）、O157 VT不明（4例）、O103 VT1（2例）、O115 VT1（2例）、O121 VT2（2例）、O26 VT1・VT2（1例）、O26 VT不明（1例）、O103 VT1・VT2（1例）、O111 VT1・VT2（1例）、O128 VT1（1例）、O145 VT2（1例）、その他・不明（12例）
累積報告数：1,720例（有症者1,168例、うちHUS 38例．死亡2例）

腸チフス1例　感染地域：インドネシア

4類感染症

E型肝炎2例　感染地域（感染源）：栃木県1例（不明）、神奈川県1例（バーベキューでの牛肉/豚肉）

A型肝炎2例　感染地域：国内（都道府県不明）2例

重症熱性血小板減少症候群2例
感染地域：鹿児島県2例
年齢群：60代（1例）、80代（1例）

デング熱2例　感染地域：インド1例、マレーシア1例

累積報告数:137例(感染地域:国外137例)

マラリア2例 三日熱1例__感染地域:パキスタン

病型不明1例__感染地域:コートジボワール

ライム病1例 感染地域:北海道

レジオネラ症38例(肺炎型38例)

感染地域:栃木県6例、埼玉県4例、千葉県3例、広島県3例、東京都2例、神奈川県2例、山梨県2例、滋賀県2例、熊本県2例、山形県1例、福島県1例、茨城県1例、富山県1例、長野県1例、愛知県1例、京都府1例、大阪府1例、奈良県1例、岡山県1例、徳島県1例、国内(都道府県不明)1例

年齢群:30代(1例)、40代(1例)、50代(2例)、60代(20例)、70代(8例)、80代(6例)

累積報告数:858例

5類感染症

アメーバ赤痢12例(腸管アメーバ症11例、腸管外アメーバ症1例)

感染地域:北海道1例、宮城県1例、福島県1例、京都府1例、大阪府1例、兵庫県1例、岡山県1例、国内(都道府県不明)5例

感染経路:性的接触2例(同性間1例、異性間・同性間不明1例)、経口感染1例、不明9例

ウイルス性肝炎3例 B型3例__感染経路:性的接触3例(異性間3例)

カルバペネム耐性腸内細菌科細菌感染症24例

菌検出検体:血液7例、尿7例、喀痰5例、その他・不明5例

菌種:*E. aerogenes* 7例、*E. cloacae* 6例、*K. pneumoniae* 5例、*E. coli* 2例、その他・不明4例

感染経路:以前からの保菌9例、医療器具関連8例、院内感染1例、手術部位1例、その他・不明5例

急性脳炎5例 RSウイルス1例__年齢群:1歳

病原体不明4例__年齢群:0歳(1例)、10代(1例)、40代(1例)、70代(1例. 死亡)

クロイツフェルト・ヤコブ病3例

孤発性プリオン病古典型3例

劇症型溶血性レンサ球菌感染症7例

年齢群:40代(2例)、50代(1例)、60代(2例)、80代(1例)、90代(1例)

後天性免疫不全症候群19例(AIDS 5例、無症候13例、その他1例)

感染地域:国内15例、国内・国外不明4例

感染経路:性的接触15例(異性間4例、同性間11例)、不明4例

侵襲性インフルエンザ菌感染症1例(菌検出検体:血液)

年齢群:80代

侵襲性髄膜炎菌感染症1例(菌検出検体:血液/髄液)

感染地域:福岡県

年齢群:50代

侵襲性肺炎球菌感染症22例（菌検出検体：血液16例、血液/髄液5例、髄液1例）
年齢群：0歳（1例）、1歳（3例）、10代（1例）、40代（1例）、50代（2例）、60代（3例）、70代（3例．うち1例死亡）、80代（8例）

水痘（入院例に限る）2例（臨床診断例2例）
年齢群：1歳（1例）、60代（1例）

梅毒38例（早期顕症I期9例、早期顕症II期20例、晩期顕症1例、無症候8例）

破傷風4例　年齢群：60代（1例）、70代（1例）、80代（1例）、90代（1例）

バンコマイシン耐性腸球菌感染症2例
遺伝子型：*VanB* 2例＿菌検出検体：便2例

風しん2例（検査診断例2例）
感染地域：宮城県1例、東京都1例
年齢群：15～19歳（1例）、35～39歳（1例）
累積報告数：113例（検査診断例80例、臨床診断例33例）

（補）2014年第31週から2015年第30週までに診断されたものの報告遅れとして、E型肝炎1例（感染地域：愛知県＿感染源：魚介類の可能性）、重症熱性血小板減少症候群1例（感染地域：香川県＿年齢群：70代）、日本紅斑熱3例（感染地域：愛媛県2例、香川県1例）、レプトスピラ症1例（感染地域：沖縄県＿感染源：川）、カルバペネム耐性腸内細菌科細菌感染症18例（菌種：*E. cloacae* 11例、*E. aerogenes* 4例、*K. pneumoniae* 2例、不明1例）、急性脳炎4例〔病原体不明4例＿年齢群：0歳（1例）、1歳（2例）、20代（1例）〕、劇症型溶血性レンサ球菌感染症3例〔年齢群：50代（1例）、70代（2例．うち1例死亡）〕、水痘（入院例に限る）5例〔年齢群：5歳（1例）、6歳（1例）、7歳（1例）、40代（1例）、80代（1例）〕、播種性クリプトコックス症1例〔感染地域：国内（都道府県不明）＿年齢群：80代〕などの報告があった。

◆定点把握の対象となる5類感染症

全国の指定された医療機関（定点）から報告され、疾患により小児科定点（約3,000カ所）、インフルエンザ（小児科・内科）定点（約5,000カ所）、眼科定点（約600カ所）、基幹定点（約500カ所）に分かれています。また、定点当たり報告数は、報告数/定点医療機関数です（増減の目安は小数点第3位以下を含む）。

定点把握疾患の報告の過去5年間の同時期との比較（第31週）

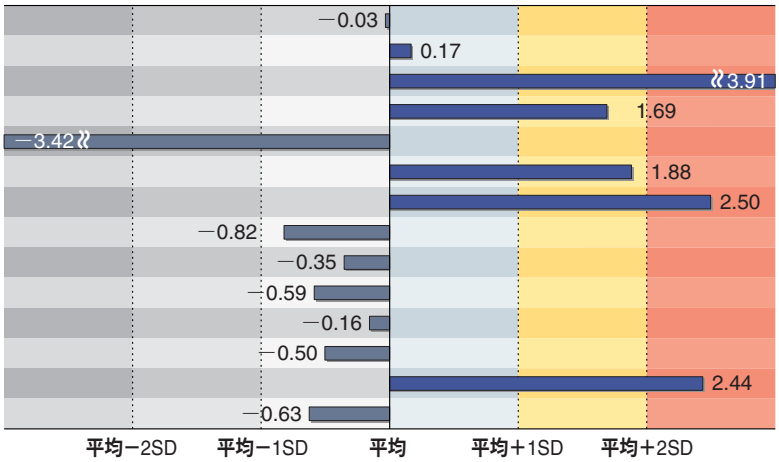

	定点当たり報告数
インフルエンザ	0.06
咽頭結膜熱	0.50
A群溶血性レンサ球菌咽頭炎	1.70
感染性胃腸炎	3.58
水痘	0.30
手足口病	10.26
伝染性紅斑	0.71
突発性発しん	0.59
百日咳	0.02
ヘルパンギーナ	3.05
流行性耳下腺炎	0.58
急性出血性結膜炎	0.01
流行性角結膜炎	0.86
マイコプラズマ肺炎	0.35

SD：標準偏差

当該週と過去5年間の平均（過去5年間の前週、当該週、後週の合計15週の平均）との差をグラフ上に表現した。

インフルエンザ

定点当たり報告数は2週連続で減少した。都道府県別の上位3位は沖縄県（3.59）、鹿児島県（0.31）、香川県（0.09）である。基幹定点からのインフルエンザ入院サーベイランスにおける報告数は5例と前週と比較して減少し、4県から報告があった。

小児科定点報告疾患（主なもの）

RSウイルス感染症の報告数は718例と第27週以降増加が続いている。年齢別では1歳以下の報告数が全体の約82%を占めている。

咽頭結膜熱の定点当たり報告数は増加した。都道府県別の上位3位は香川県（0.96）、北海道（0.88）、新潟県（0.83）である。

A群溶血性レンサ球菌咽頭炎の定点当たり報告数は3週連続で減少したが、過去5年間の同時期（前週、当該週、後週）と比較してかなり多い。都道府県別の上位3位は鳥取県（3.16）、静岡県（2.93）、鹿児島県（2.82）である。

感染性胃腸炎の定点当たり報告数は増加し、過去5年間の同時期と比較してやや多い。都道府県別の上位3位は大分県（8.28）、熊本県（5.74）、愛媛県（5.30）である。

水痘の定点当たり報告数は2週連続で減少した。都道府県別の上位3位は宮崎県（0.56）、沖縄県（0.47）、福岡県（0.46）である。

手足口病の定点当たり報告数は増加し、過去5年間の同時期と比較してやや多い。都道府県別の上位3位は宮崎県（19.61）、新潟県（19.59）、宮城県（18.73）である。

伝染性紅斑の定点当たり報告数は3週連続で減少したが、過去5年間の同時期と比較してかなり多い。都道府県別の上位3位は大分県（2.33）、鹿児島県（1.56）、滋賀県（1.47）である。

流行性耳下腺炎の定点当たり報告数は増加した。都道府県別の上位3位は沖縄県（2.91）、佐賀県（2.00）、石川県（1.66）である。

基幹定点報告疾患

マイコプラズマ肺炎の定点当たり報告数は増加した。都道府県別の上位3位は大阪府（1.24）、岐阜県（1.00）、栃木県（0.86）である。

感染性胃腸炎（ロタウイルスに限る）の定点当たり報告数は2週連続で減少した。4府県から5例報告があり、年齢別では0歳（1例）、1～4歳（3例）、5～9歳（1例）であった。

図. 主要定点把握疾患の過去5年間との週別比較（2015年第31週）

青のバーで示す本年の定点当たり報告数が赤のラインを超えているときには、過去5年間の週と比較してかなり多いことを示す。

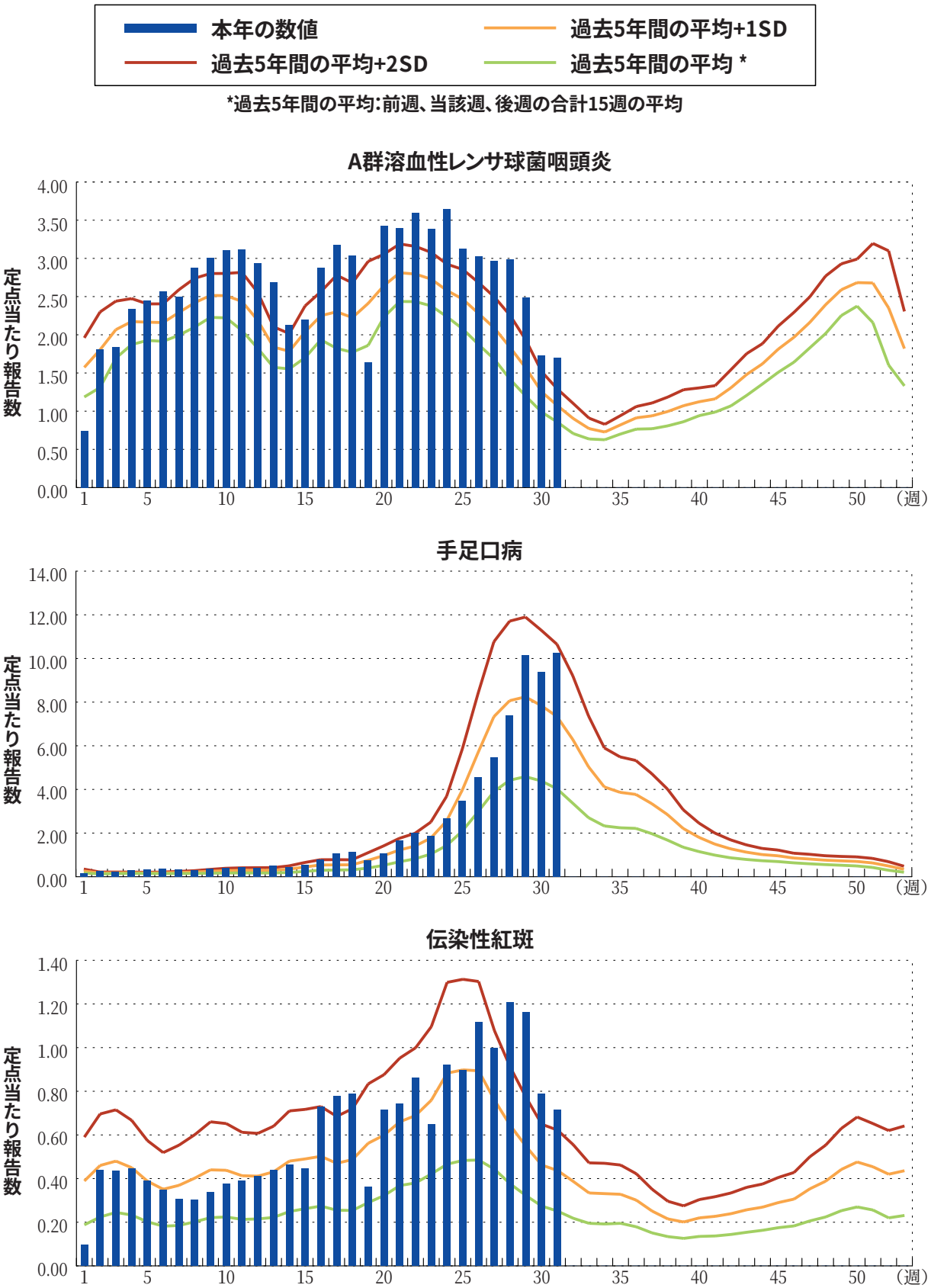

感染症関連情報

◆病原体情報

病原微生物検出情報(IASR):http://www.nih.go.jp/niid/ja/iasr.html

◆海外感染症情報

厚生労働省検疫所(FORTH):http://www.forth.go.jp/

○中東呼吸器症候群(MERS)の発生状況(更新58)
http://www.forth.go.jp/topics/2015/08071318.html

○エボラ出血熱の発生状況(第31週):補足
http://www.forth.go.jp/topics/2015/08070826.html

○韓国における中東呼吸器症候群(MERS)の発生状況(更新33)
http://www.forth.go.jp/topics/2015/08070824.html

○エボラ出血熱の発生状況(第31週)
http://www.forth.go.jp/topics/2015/08061127.html

○韓国における中東呼吸器症候群(MERS)の発生状況(更新32)
http://www.forth.go.jp/topics/2015/08060904.html

○エボラ出血熱の発生状況(第30週):補足4
http://www.forth.go.jp/topics/2015/08050756.html

○韓国における中東呼吸器症候群(MERS)の発生状況(更新31)
http://www.forth.go.jp/topics/2015/08050754.html

○韓国における中東呼吸器症候群(MERS)の発生状況(更新30)
http://www.forth.go.jp/topics/2015/08041520.html

○デング熱の流行状況について(更新7)
http://www.forth.go.jp/topics/2015/08041328.html

○エボラ出血熱の発生状況(第30週):補足3
http://www.forth.go.jp/topics/2015/08040756.html

○韓国における中東呼吸器症候群(MERS)の発生状況(更新29)
http://www.forth.go.jp/topics/2015/08031327.html

○太平洋地域での症状・疾患サーベイランス報告(更新6)
http://www.forth.go.jp/topics/2015/08031323.html

○エボラ出血熱の発生状況(第30週):補足2
http://www.forth.go.jp/topics/2015/08030749.html

グラフ総覧（３１週）

インフルエンザ

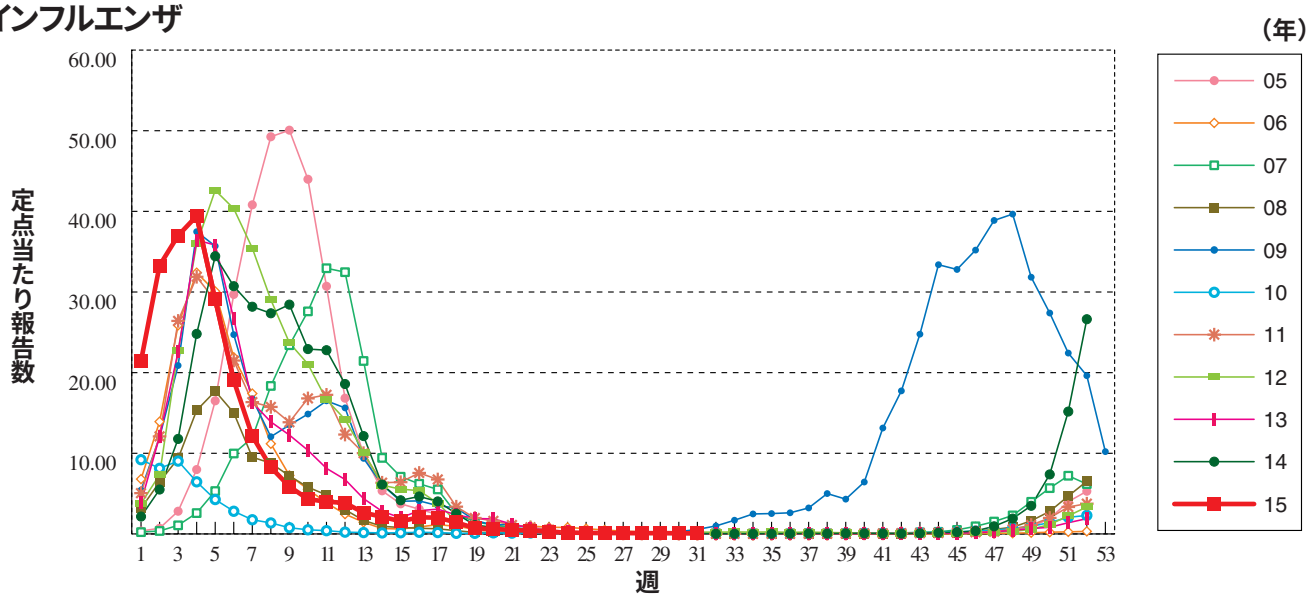

咽頭結膜熱

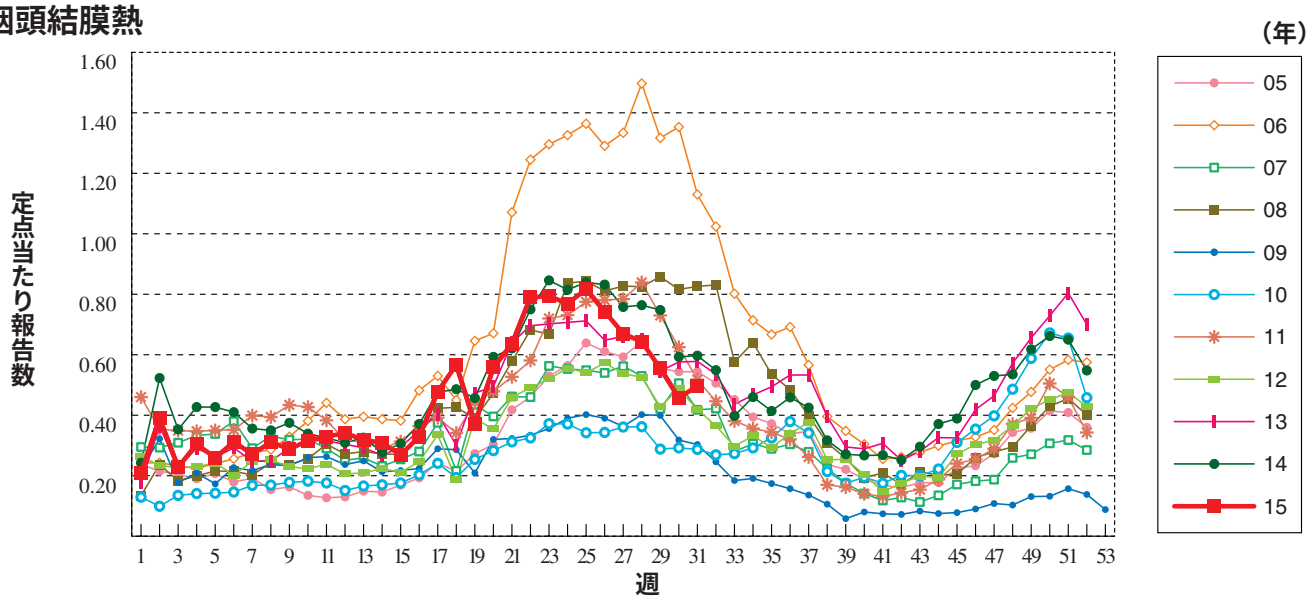

A群溶血性レンサ球菌咽頭炎

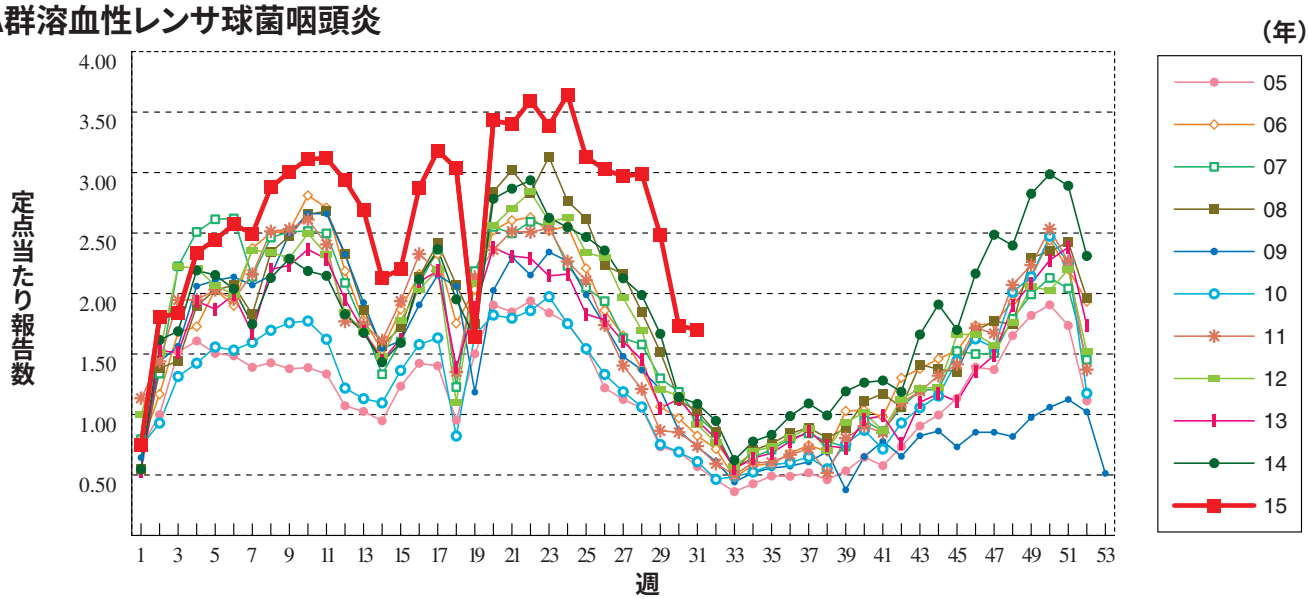

感染性胃腸炎

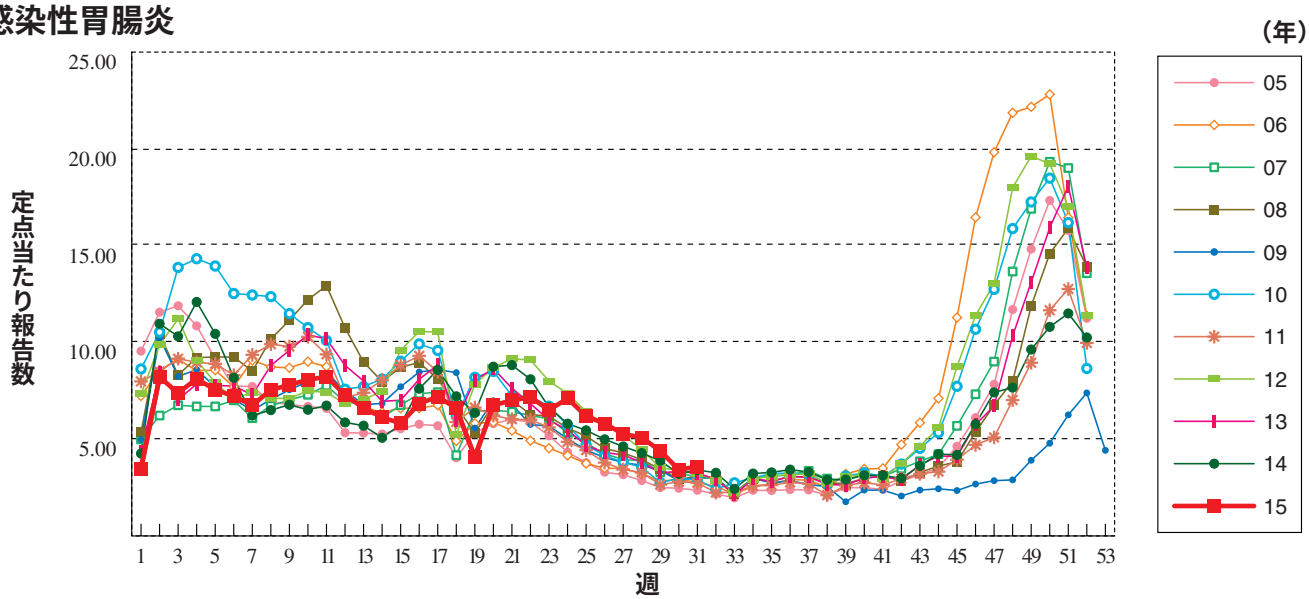

水　痘

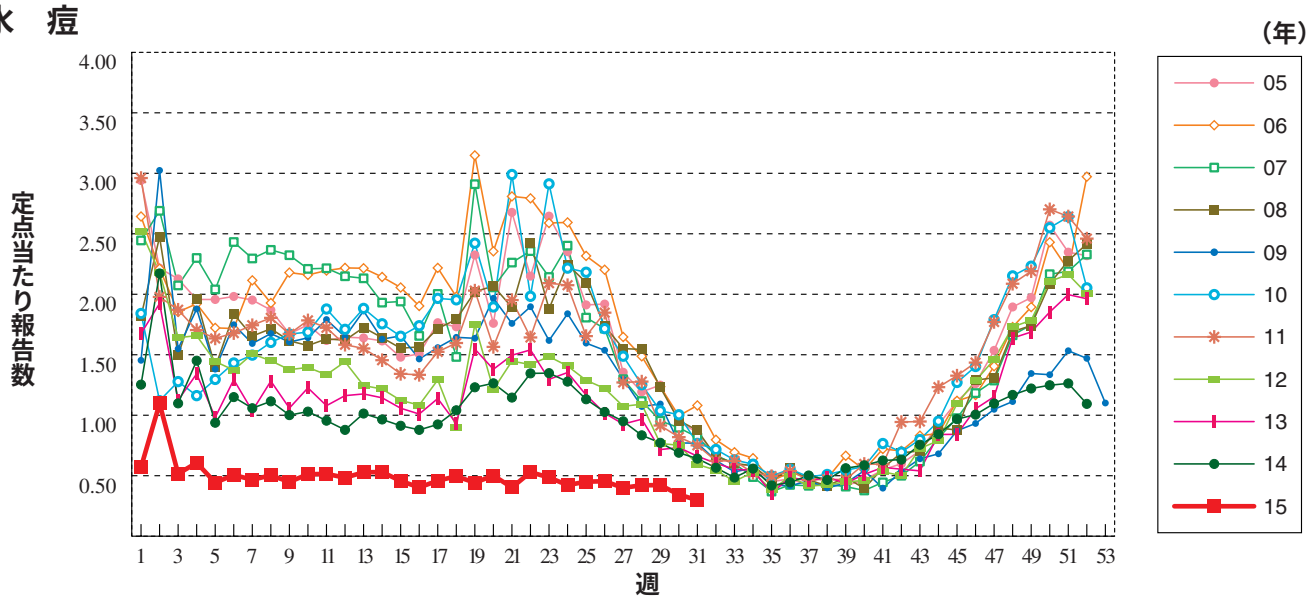

手足口病

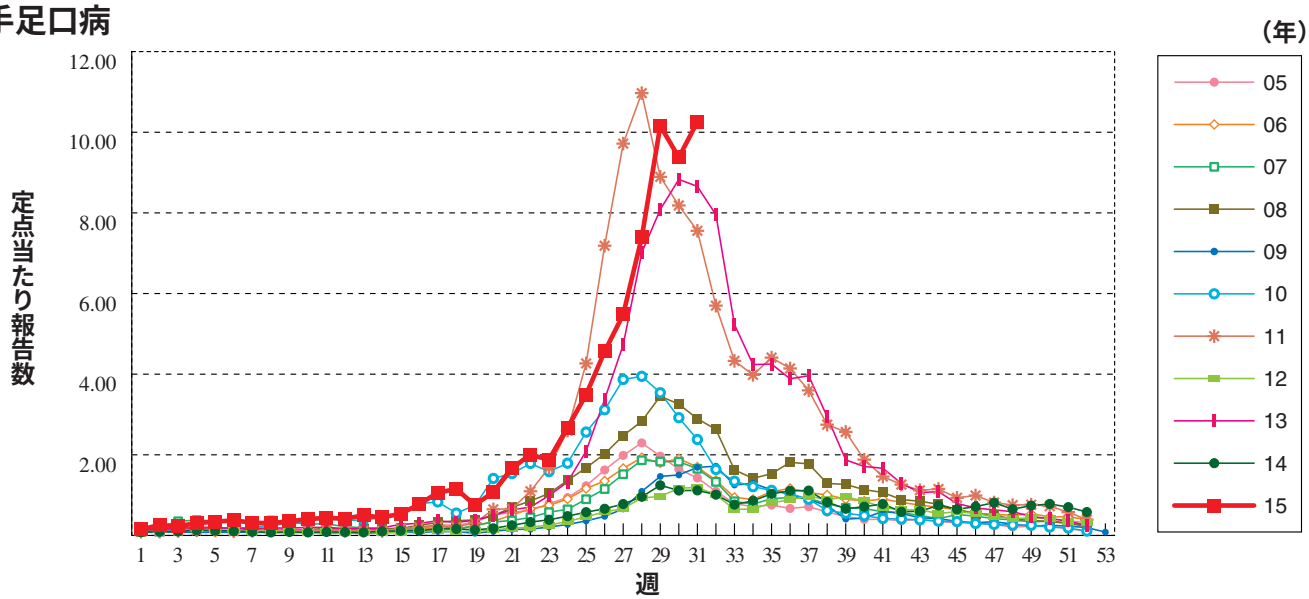

伝染性紅斑

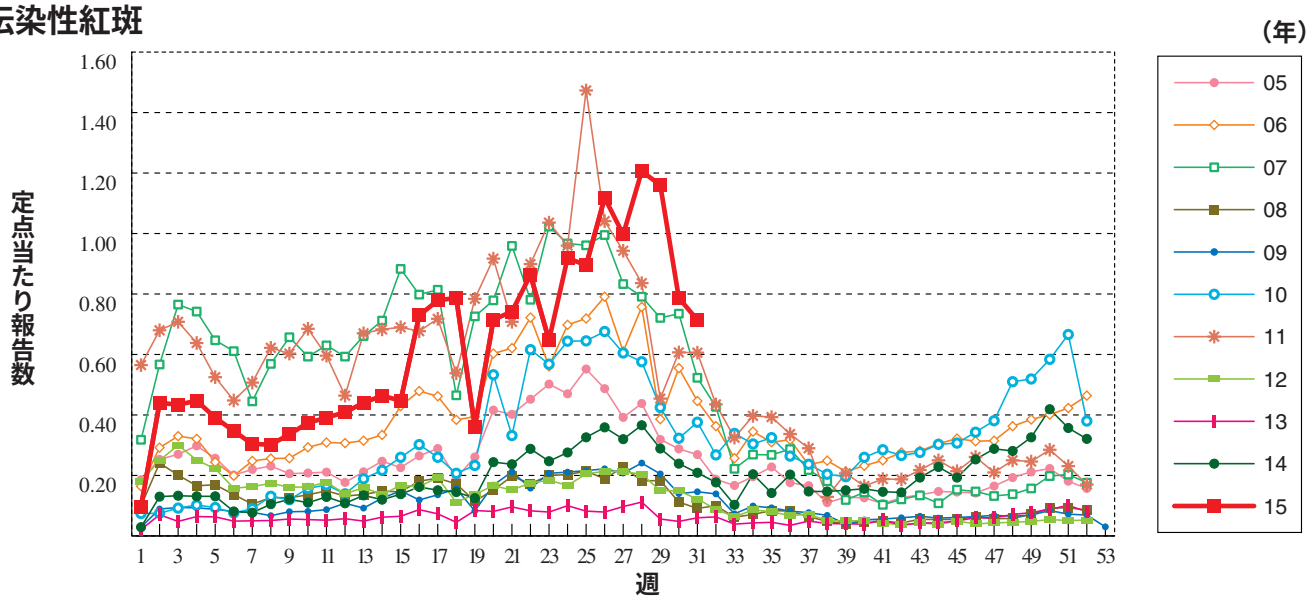

突発性発しん

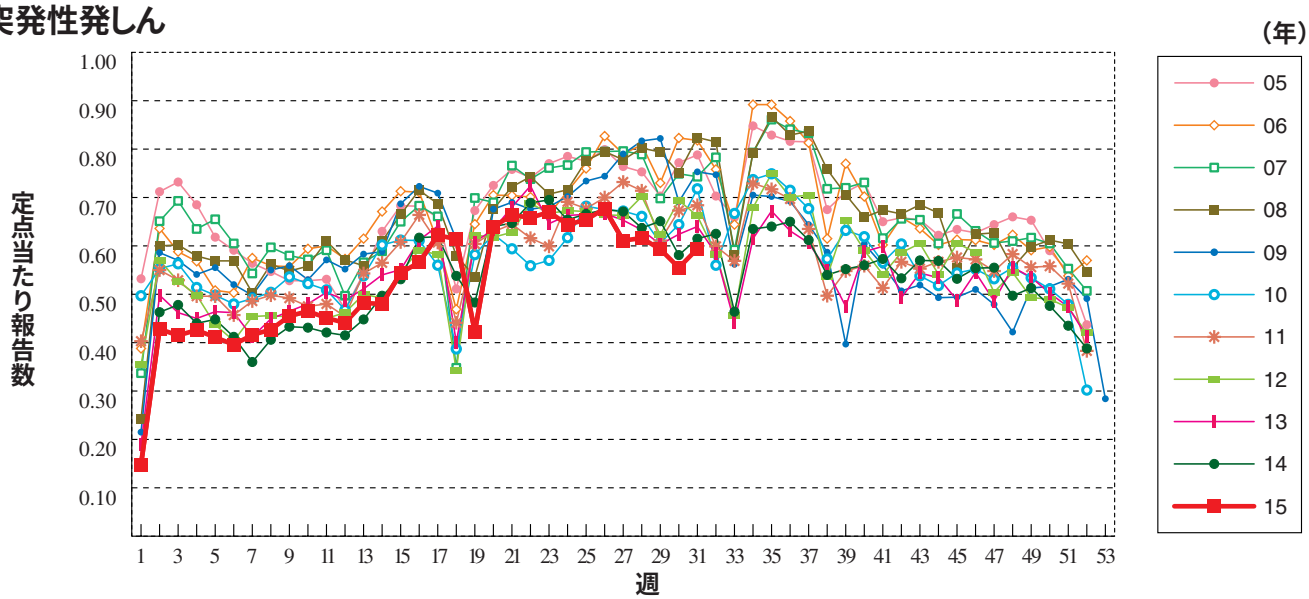

百日咳

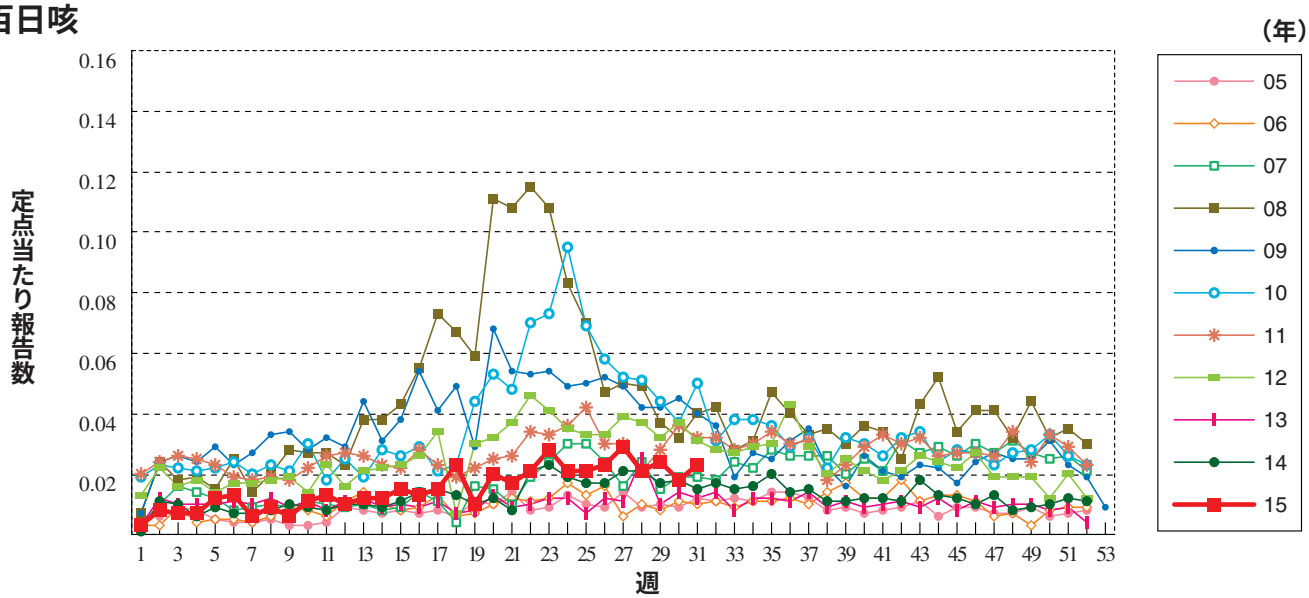

ヘルパンギーナ

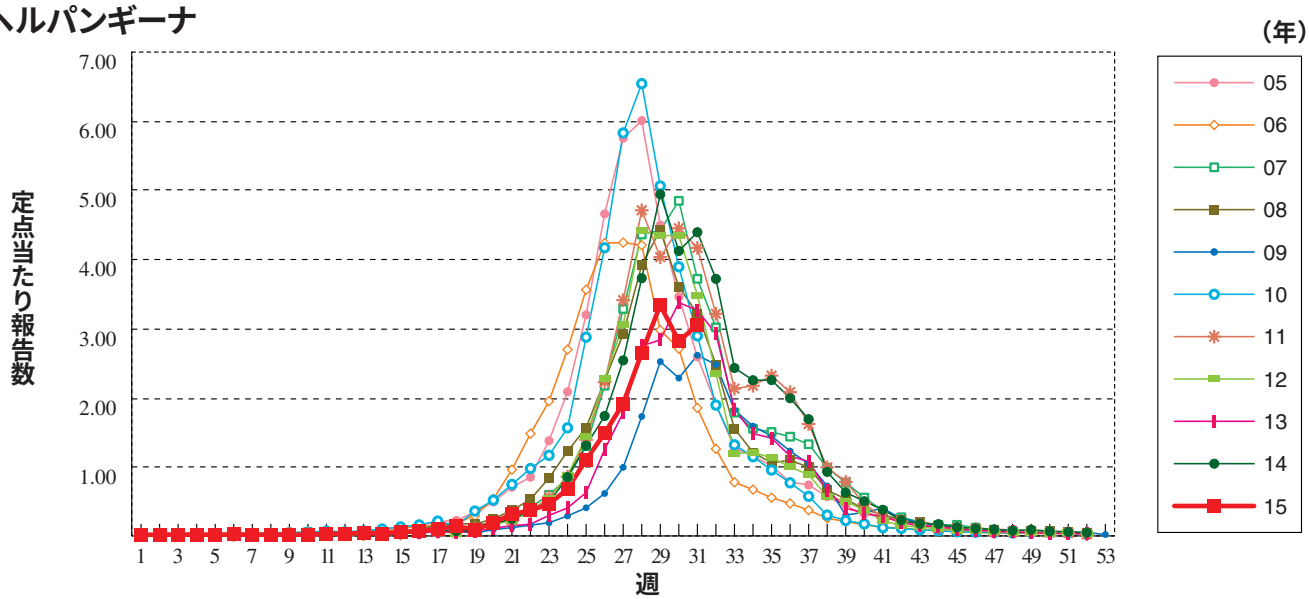

流行性耳下腺炎

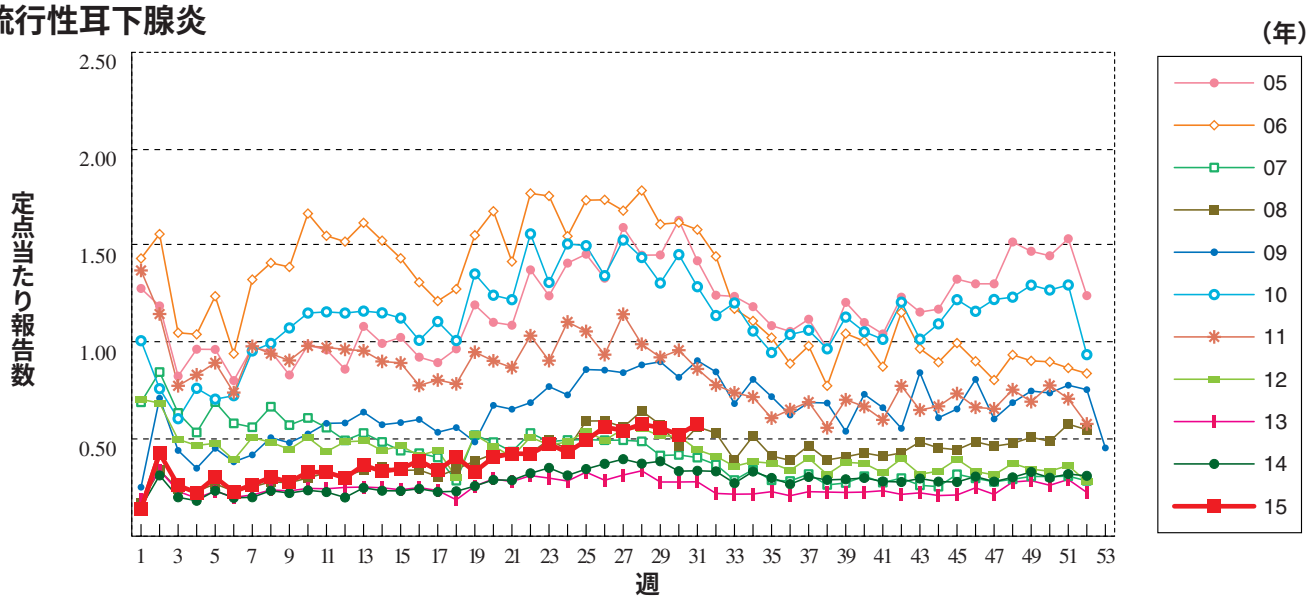

急性出血性結膜炎

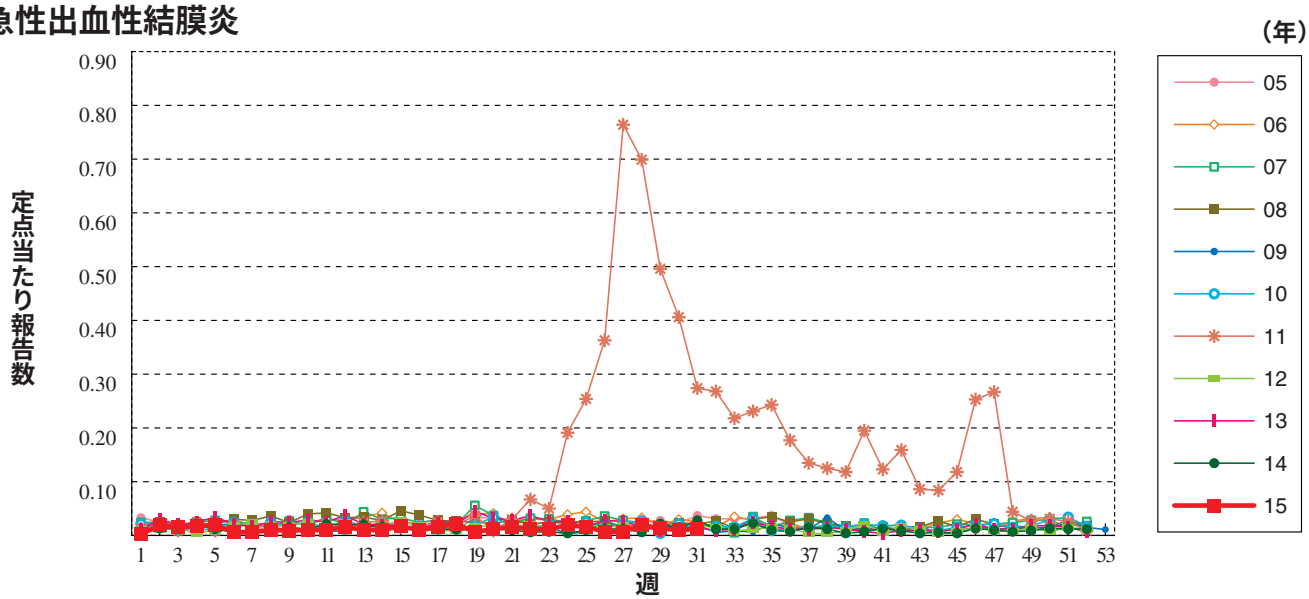

流行性角結膜炎

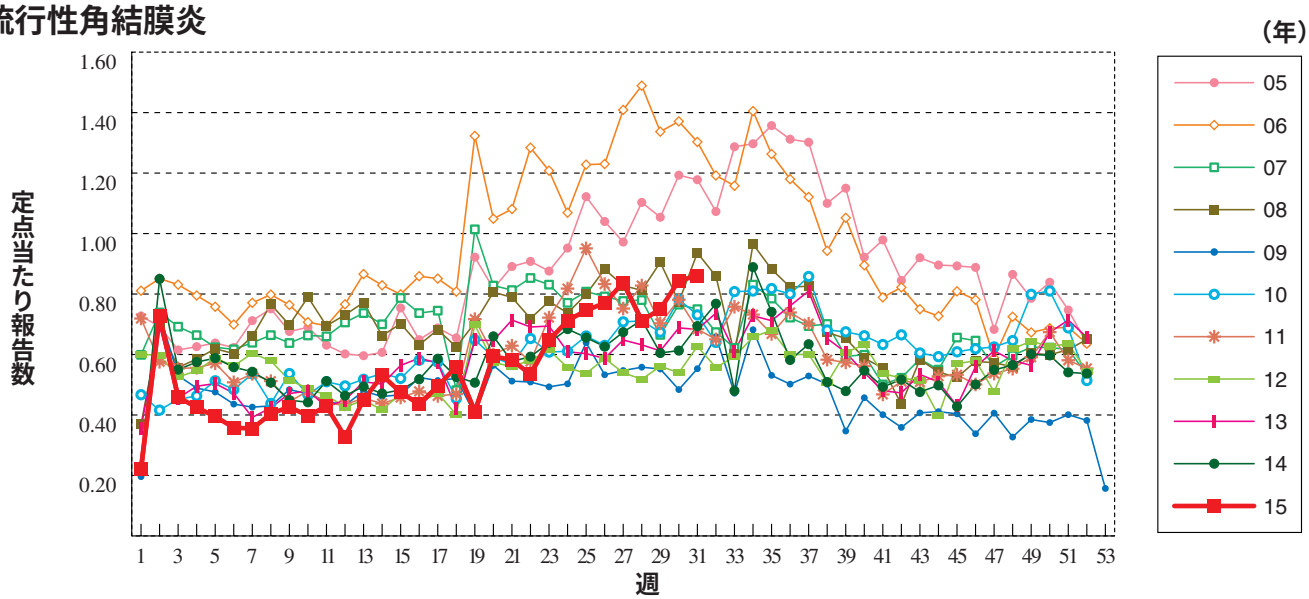

細菌性髄膜炎

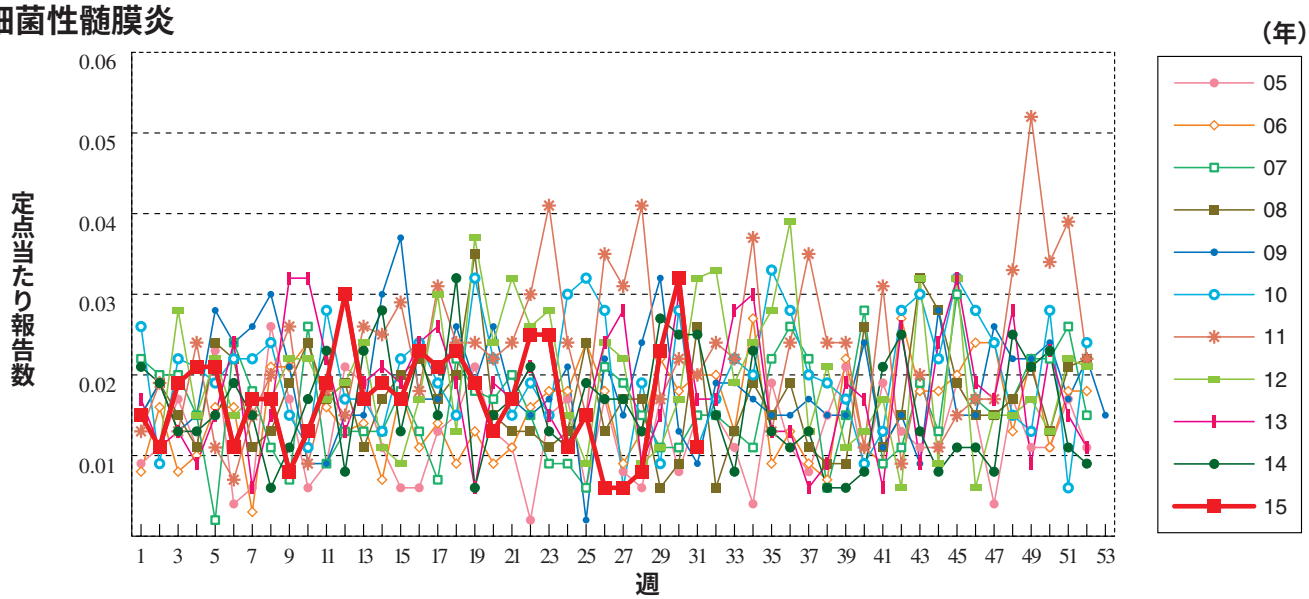

無菌性髄膜炎

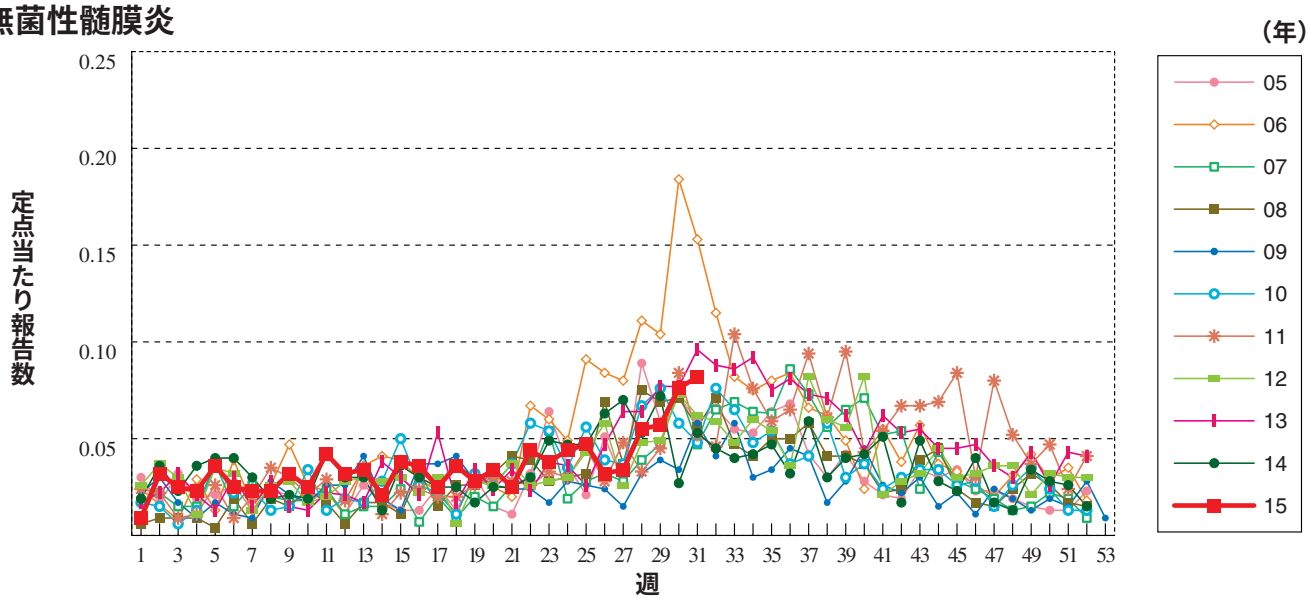

マイコプラズマ肺炎

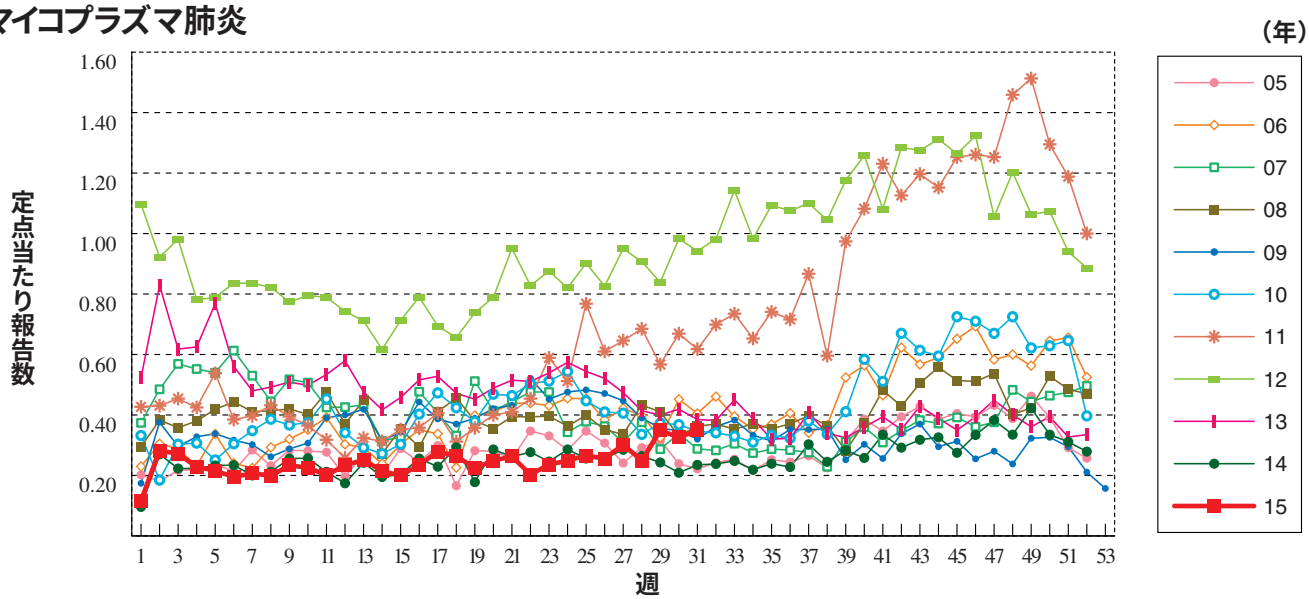

クラミジア肺炎（オウム病を除く）

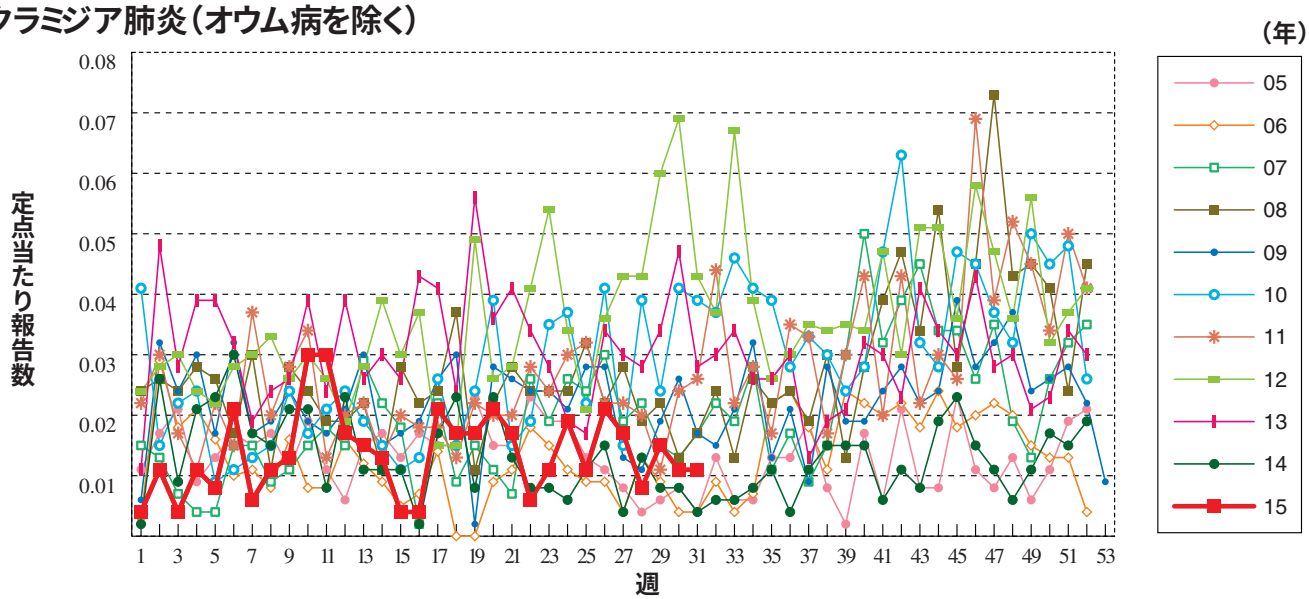

感染性胃腸炎（ロタウイルスに限る）

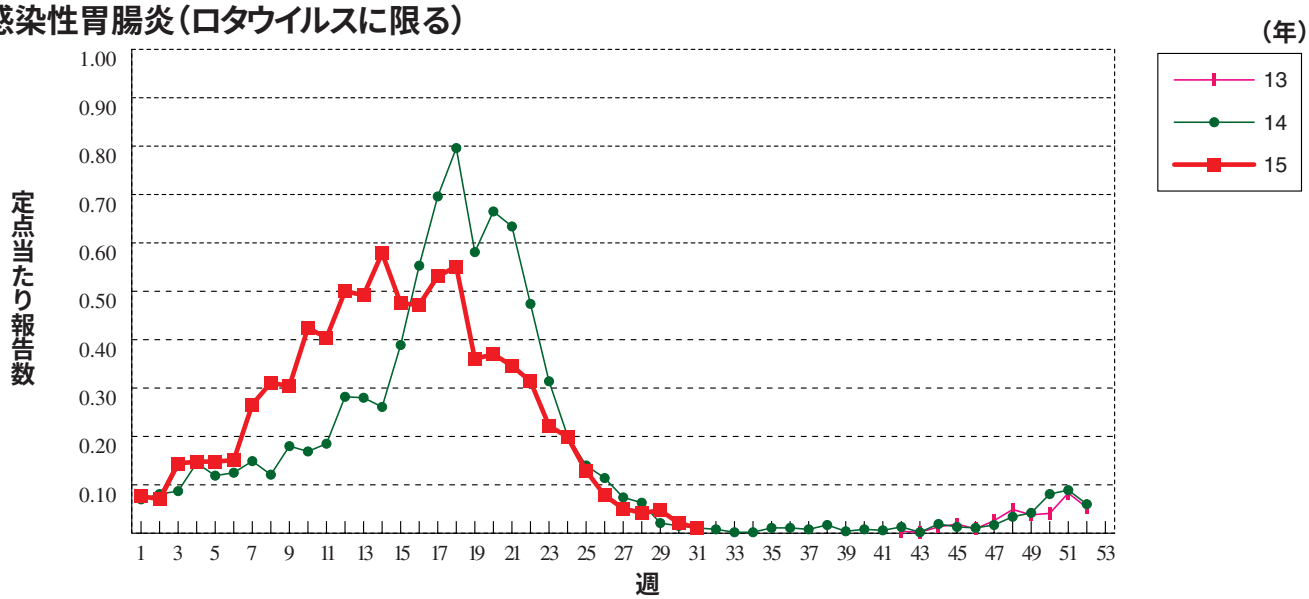

RSウイルス感染症 ※定点当たり報告数ではなく、報告数を示しています。

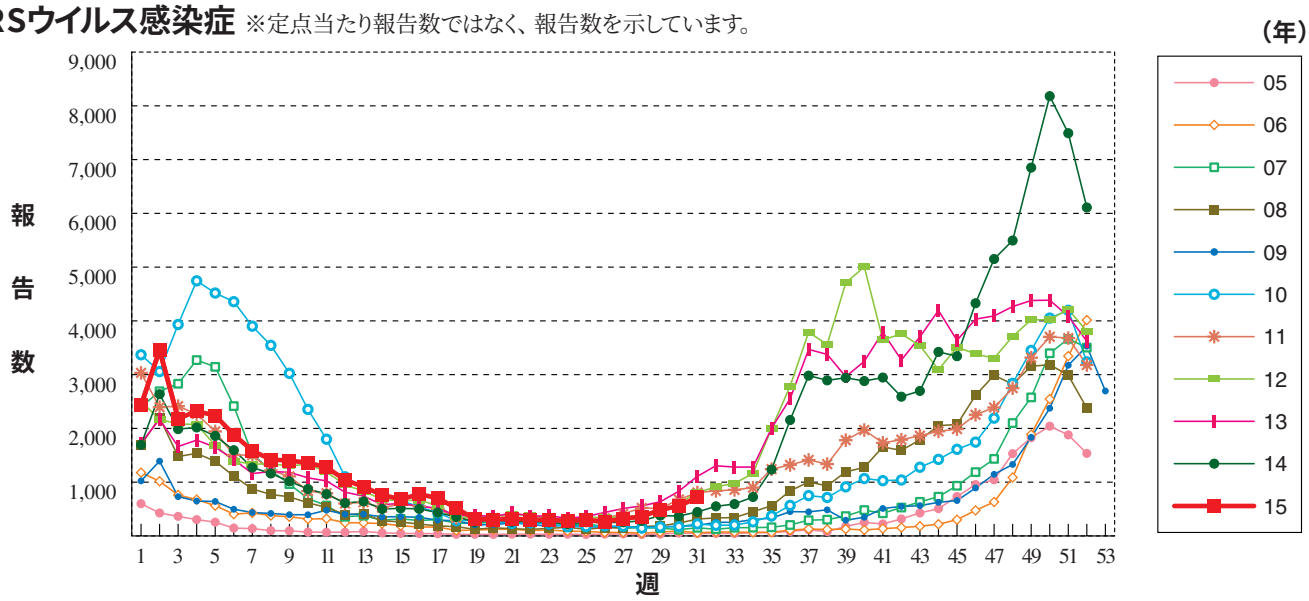

３１週のデータ

注）表中の報告数は8月5日集計分であり、その後の報告は次週以降の累積に反映されます。
新型インフルエンザは掲載していません。

報告数・累積報告数，疾病・都道府県別　　2015年31週

	エボラ出血熱		クリミア・コンゴ出血熱		痘そう		南米出血熱		ペスト		マールブルグ病		ラッサ熱		急性灰白髄炎		結核	
	報告数	累積	報告数	累積	報告数	累積	報告数	累積	報告数	累積	報告数	累積	報告数	累積	報告数	累積	報告数	累積
総　数	-	-	-	-	-	-	-	-	-	-	-	-	-	-	-	-	418	14082
北海道	-	-	-	-	-	-	-	-	-	-	-	-	-	-	-	-	18	514
青森県	-	-	-	-	-	-	-	-	-	-	-	-	-	-	-	-	5	178
岩手県	-	-	-	-	-	-	-	-	-	-	-	-	-	-	-	-	5	134
宮城県	-	-	-	-	-	-	-	-	-	-	-	-	-	-	-	-	5	182
秋田県	-	-	-	-	-	-	-	-	-	-	-	-	-	-	-	-	2	72
山形県	-	-	-	-	-	-	-	-	-	-	-	-	-	-	-	-	4	92
福島県	-	-	-	-	-	-	-	-	-	-	-	-	-	-	-	-	5	184
茨城県	-	-	-	-	-	-	-	-	-	-	-	-	-	-	-	-	12	319
栃木県	-	-	-	-	-	-	-	-	-	-	-	-	-	-	-	-	7	174
群馬県	-	-	-	-	-	-	-	-	-	-	-	-	-	-	-	-	5	138
埼玉県	-	-	-	-	-	-	-	-	-	-	-	-	-	-	-	-	9	714
千葉県	-	-	-	-	-	-	-	-	-	-	-	-	-	-	-	-	20	666
東京都	-	-	-	-	-	-	-	-	-	-	-	-	-	-	-	-	72	2168
神奈川県	-	-	-	-	-	-	-	-	-	-	-	-	-	-	-	-	41	1034
新潟県	-	-	-	-	-	-	-	-	-	-	-	-	-	-	-	-	8	202
富山県	-	-	-	-	-	-	-	-	-	-	-	-	-	-	-	-	1	118
石川県	-	-	-	-	-	-	-	-	-	-	-	-	-	-	-	-	4	132
福井県	-	-	-	-	-	-	-	-	-	-	-	-	-	-	-	-	1	61
山梨県	-	-	-	-	-	-	-	-	-	-	-	-	-	-	-	-	2	54
長野県	-	-	-	-	-	-	-	-	-	-	-	-	-	-	-	-	13	176
岐阜県	-	-	-	-	-	-	-	-	-	-	-	-	-	-	-	-	11	218
静岡県	-	-	-	-	-	-	-	-	-	-	-	-	-	-	-	-	8	258
愛知県	-	-	-	-	-	-	-	-	-	-	-	-	-	-	-	-	34	982
三重県	-	-	-	-	-	-	-	-	-	-	-	-	-	-	-	-	3	179
滋賀県	-	-	-	-	-	-	-	-	-	-	-	-	-	-	-	-	2	134
京都府	-	-	-	-	-	-	-	-	-	-	-	-	-	-	-	-	-	317
大阪府	-	-	-	-	-	-	-	-	-	-	-	-	-	-	-	-	26	929
兵庫県	-	-	-	-	-	-	-	-	-	-	-	-	-	-	-	-	14	613
奈良県	-	-	-	-	-	-	-	-	-	-	-	-	-	-	-	-	3	186
和歌山県	-	-	-	-	-	-	-	-	-	-	-	-	-	-	-	-	2	103
鳥取県	-	-	-	-	-	-	-	-	-	-	-	-	-	-	-	-	-	49
島根県	-	-	-	-	-	-	-	-	-	-	-	-	-	-	-	-	3	81
岡山県	-	-	-	-	-	-	-	-	-	-	-	-	-	-	-	-	4	194
広島県	-	-	-	-	-	-	-	-	-	-	-	-	-	-	-	-	5	244
山口県	-	-	-	-	-	-	-	-	-	-	-	-	-	-	-	-	2	115
徳島県	-	-	-	-	-	-	-	-	-	-	-	-	-	-	-	-	5	85
香川県	-	-	-	-	-	-	-	-	-	-	-	-	-	-	-	-	2	97
愛媛県	-	-	-	-	-	-	-	-	-	-	-	-	-	-	-	-	1	122
高知県	-	-	-	-	-	-	-	-	-	-	-	-	-	-	-	-	1	83
福岡県	-	-	-	-	-	-	-	-	-	-	-	-	-	-	-	-	20	642
佐賀県	-	-	-	-	-	-	-	-	-	-	-	-	-	-	-	-	7	102
長崎県	-	-	-	-	-	-	-	-	-	-	-	-	-	-	-	-	3	175
熊本県	-	-	-	-	-	-	-	-	-	-	-	-	-	-	-	-	1	157
大分県	-	-	-	-	-	-	-	-	-	-	-	-	-	-	-	-	7	169
宮崎県	-	-	-	-	-	-	-	-	-	-	-	-	-	-	-	-	5	131
鹿児島県	-	-	-	-	-	-	-	-	-	-	-	-	-	-	-	-	4	206
沖縄県	-	-	-	-	-	-	-	-	-	-	-	-	-	-	-	-	6	199

*病原体がSARSコロナウイルスであるものに限る。
**病原体がMERSコロナウイルスであるものに限る。2014年7月26日より届出対象疾患となりました。
***2013年5月6日より届出対象疾患となりました。

報告数・累積報告数，疾病・都道府県別　2015年31週

	ジフテリア		重症急性呼吸器症候群*		中東呼吸器症候群**		鳥インフルエンザ(H5N1)		鳥インフルエンザ(H7N9)***		コレラ		細菌性赤痢		腸管出血性大腸菌感染症		腸チフス	
	報告数	累積	報告数	累積	報告数	累積	報告数	累積	報告数	累積	報告数	累積	報告数	累積	報告数	累積	報告数	累積
総　数	-	-	-	-	-	-	-	-	-	-	-	3	4	89	118	1720	1	22
北海道	-	-	-	-	-	-	-	-	-	-	-	-	-	1	4	94	-	-
青森県	-	-	-	-	-	-	-	-	-	-	-	-	-	1	-	34	-	-
岩手県	-	-	-	-	-	-	-	-	-	-	-	-	-	-	5	16	-	-
宮城県	-	-	-	-	-	-	-	-	-	-	-	1	-	1	5	31	-	-
秋田県	-	-	-	-	-	-	-	-	-	-	-	-	-	-	-	12	-	-
山形県	-	-	-	-	-	-	-	-	-	-	-	-	-	1	1	13	-	-
福島県	-	-	-	-	-	-	-	-	-	-	-	1	-	2	-	15	-	1
茨城県	-	-	-	-	-	-	-	-	-	-	-	-	-	3	5	33	-	-
栃木県	-	-	-	-	-	-	-	-	-	-	-	-	-	1	3	21	-	-
群馬県	-	-	-	-	-	-	-	-	-	-	-	-	-	4	5	48	-	-
埼玉県	-	-	-	-	-	-	-	-	-	-	-	-	-	3	8	87	-	1
千葉県	-	-	-	-	-	-	-	-	-	-	-	-	2	4	5	82	-	1
東京都	-	-	-	-	-	-	-	-	-	-	-	-	2	38	17	188	1	8
神奈川県	-	-	-	-	-	-	-	-	-	-	-	1	-	4	17	112	-	2
新潟県	-	-	-	-	-	-	-	-	-	-	-	-	-	5	1	25	-	-
富山県	-	-	-	-	-	-	-	-	-	-	-	-	-	1	2	14	-	-
石川県	-	-	-	-	-	-	-	-	-	-	-	-	-	-	1	10	-	-
福井県	-	-	-	-	-	-	-	-	-	-	-	-	-	-	1	9	-	-
山梨県	-	-	-	-	-	-	-	-	-	-	-	-	-	-	1	14	-	-
長野県	-	-	-	-	-	-	-	-	-	-	-	-	-	2	1	28	-	-
岐阜県	-	-	-	-	-	-	-	-	-	-	-	-	-	-	-	6	-	1
静岡県	-	-	-	-	-	-	-	-	-	-	-	-	-	3	2	40	-	1
愛知県	-	-	-	-	-	-	-	-	-	-	-	-	-	5	-	51	-	2
三重県	-	-	-	-	-	-	-	-	-	-	-	-	-	-	3	21	-	-
滋賀県	-	-	-	-	-	-	-	-	-	-	-	-	-	-	-	15	-	-
京都府	-	-	-	-	-	-	-	-	-	-	-	-	-	1	1	24	-	-
大阪府	-	-	-	-	-	-	-	-	-	-	-	-	-	1	4	272	-	2
兵庫県	-	-	-	-	-	-	-	-	-	-	-	-	-	1	6	59	-	1
奈良県	-	-	-	-	-	-	-	-	-	-	-	-	-	1	1	13	-	-
和歌山県	-	-	-	-	-	-	-	-	-	-	-	-	-	1	1	6	-	-
鳥取県	-	-	-	-	-	-	-	-	-	-	-	-	-	-	-	3	-	-
島根県	-	-	-	-	-	-	-	-	-	-	-	-	-	-	1	5	-	-
岡山県	-	-	-	-	-	-	-	-	-	-	-	-	-	1	2	16	-	-
広島県	-	-	-	-	-	-	-	-	-	-	-	-	-	-	1	21	-	2
山口県	-	-	-	-	-	-	-	-	-	-	-	-	-	-	1	15	-	-
徳島県	-	-	-	-	-	-	-	-	-	-	-	-	-	-	-	1	-	-
香川県	-	-	-	-	-	-	-	-	-	-	-	-	-	-	-	8	-	-
愛媛県	-	-	-	-	-	-	-	-	-	-	-	-	-	-	-	7	-	-
高知県	-	-	-	-	-	-	-	-	-	-	-	-	-	-	-	1	-	-
福岡県	-	-	-	-	-	-	-	-	-	-	-	-	-	3	3	93	-	-
佐賀県	-	-	-	-	-	-	-	-	-	-	-	-	-	-	2	38	-	-
長崎県	-	-	-	-	-	-	-	-	-	-	-	-	-	-	1	29	-	-
熊本県	-	-	-	-	-	-	-	-	-	-	-	-	-	1	1	39	-	-
大分県	-	-	-	-	-	-	-	-	-	-	-	-	-	-	-	4	-	-
宮崎県	-	-	-	-	-	-	-	-	-	-	-	-	-	-	6	18	-	-
鹿児島県	-	-	-	-	-	-	-	-	-	-	-	-	-	-	-	26	-	-
沖縄県	-	-	-	-	-	-	-	-	-	-	-	-	-	-	-	3	-	-

報告数・累積報告数，疾病・都道府県別　2015年31週

	パラチフス		E型肝炎		ウエストナイル熱		A型肝炎		エキノコックス症		黄　熱		オウム病		オムスク出血熱		回 帰 熱	
	報告数	累積	報告数	累積	報告数	累積	報告数	累積	報告数	累積	報告数	累積	報告数	累積	報告数	累積	報告数	累積
総　数	-	23	2	117	-	-	2	164	-	8	-	-	-	5	-	-	-	2
北海道	-	-	-	20	-	-	-	2	-	4	-	-	-	-	-	-	-	2
青森県	-	-	-	-	-	-	-	-	-	-	-	-	-	-	-	-	-	-
岩手県	-	-	-	2	-	-	-	1	-	-	-	-	-	-	-	-	-	-
宮城県	-	-	-	2	-	-	-	-	-	-	-	-	-	-	-	-	-	-
秋田県	-	-	-	-	-	-	-	5	-	-	-	-	-	-	-	-	-	-
山形県	-	-	-	1	-	-	-	4	-	-	-	-	-	-	-	-	-	-
福島県	-	-	-	2	-	-	-	1	-	-	-	-	-	-	-	-	-	-
茨城県	-	-	-	5	-	-	-	2	-	-	-	-	-	-	-	-	-	-
栃木県	-	-	1	2	-	-	-	-	-	-	-	-	-	1	-	-	-	-
群馬県	-	-	-	9	-	-	-	3	-	-	-	-	-	-	-	-	-	-
埼玉県	-	1	-	4	-	-	-	10	-	-	-	-	-	1	-	-	-	-
千葉県	-	2	-	9	-	-	-	10	-	1	-	-	-	-	-	-	-	-
東京都	-	5	1	19	-	-	-	29	-	1	-	-	-	-	-	-	-	-
神奈川県	-	10	-	5	-	-	-	7	-	-	-	-	-	-	-	-	-	-
新潟県	-	-	-	3	-	-	-	3	-	-	-	-	-	1	-	-	-	-
富山県	-	-	-	1	-	-	-	-	-	-	-	-	-	-	-	-	-	-
石川県	-	-	-	2	-	-	-	-	-	-	-	-	-	-	-	-	-	-
福井県	-	-	-	1	-	-	-	-	-	1	-	-	-	-	-	-	-	-
山梨県	-	1	-	1	-	-	-	4	-	-	-	-	-	-	-	-	-	-
長野県	-	-	-	1	-	-	1	4	-	-	-	-	-	-	-	-	-	-
岐阜県	-	-	-	-	-	-	-	-	-	-	-	-	-	-	-	-	-	-
静岡県	-	-	-	4	-	-	-	3	-	-	-	-	-	-	-	-	-	-
愛知県	-	-	-	7	-	-	1	9	-	-	-	-	-	-	-	-	-	-
三重県	-	-	-	2	-	-	-	1	-	-	-	-	-	-	-	-	-	-
滋賀県	-	-	-	1	-	-	-	2	-	-	-	-	-	-	-	-	-	-
京都府	-	-	-	-	-	-	-	-	-	-	-	-	-	-	-	-	-	-
大阪府	-	-	-	-	-	-	-	14	-	1	-	-	-	-	-	-	-	-
兵庫県	-	2	-	3	-	-	-	7	-	-	-	-	-	-	-	-	-	-
奈良県	-	1	-	1	-	-	-	1	-	-	-	-	-	-	-	-	-	-
和歌山県	-	-	-	-	-	-	-	1	-	-	-	-	-	-	-	-	-	-
鳥取県	-	-	-	-	-	-	-	-	-	-	-	-	-	-	-	-	-	-
島根県	-	-	-	-	-	-	-	-	-	-	-	-	-	-	-	-	-	-
岡山県	-	-	-	3	-	-	-	6	-	-	-	-	-	1	-	-	-	-
広島県	-	-	-	2	-	-	-	8	-	-	-	-	-	-	-	-	-	-
山口県	-	-	-	-	-	-	-	1	-	-	-	-	-	-	-	-	-	-
徳島県	-	-	-	-	-	-	-	1	-	-	-	-	-	-	-	-	-	-
香川県	-	-	-	-	-	-	-	1	-	-	-	-	-	-	-	-	-	-
愛媛県	-	-	-	3	-	-	-	3	-	-	-	-	-	-	-	-	-	-
高知県	-	-	-	-	-	-	-	3	-	-	-	-	-	-	-	-	-	-
福岡県	-	-	-	-	-	-	-	7	-	-	-	-	-	1	-	-	-	-
佐賀県	-	-	-	1	-	-	-	1	-	-	-	-	-	-	-	-	-	-
長崎県	-	-	-	-	-	-	-	1	-	-	-	-	-	-	-	-	-	-
熊本県	-	-	-	1	-	-	-	2	-	-	-	-	-	-	-	-	-	-
大分県	-	-	-	-	-	-	-	3	-	-	-	-	-	-	-	-	-	-
宮崎県	-	-	-	-	-	-	-	2	-	-	-	-	-	-	-	-	-	-
鹿児島県	-	1	-	-	-	-	-	1	-	-	-	-	-	-	-	-	-	-
沖縄県	-	-	-	-	-	-	-	1	-	-	-	-	-	-	-	-	-	-

*2013年3月4日より届出対象疾患となりました。

報告数・累積報告数，疾病・都道府県別　2015年31週

	キャサヌル森林病		Q熱		狂犬病		コクシジオイデス症		サル痘		重症熱性血小板減少症候群*		腎症候性出血熱		西部ウマ脳炎		ダニ媒介脳炎	
	報告数	累積	報告数	累積	報告数	累積	報告数	累積	報告数	累積	報告数	累積	報告数	累積	報告数	累積	報告数	累積
総　数	-	-	-	-	-	-	-	2	-	-	2	33	-	-	-	-	-	-
北海道	-	-	-	-	-	-	-	-	-	-	-	-	-	-	-	-	-	-
青森県	-	-	-	-	-	-	-	-	-	-	-	-	-	-	-	-	-	-
岩手県	-	-	-	-	-	-	-	-	-	-	-	-	-	-	-	-	-	-
宮城県	-	-	-	-	-	-	-	-	-	-	-	-	-	-	-	-	-	-
秋田県	-	-	-	-	-	-	-	-	-	-	-	-	-	-	-	-	-	-
山形県	-	-	-	-	-	-	-	-	-	-	-	-	-	-	-	-	-	-
福島県	-	-	-	-	-	-	-	-	-	-	-	-	-	-	-	-	-	-
茨城県	-	-	-	-	-	-	-	-	-	-	-	-	-	-	-	-	-	-
栃木県	-	-	-	-	-	-	-	-	-	-	-	-	-	-	-	-	-	-
群馬県	-	-	-	-	-	-	-	-	-	-	-	-	-	-	-	-	-	-
埼玉県	-	-	-	-	-	-	-	-	-	-	-	-	-	-	-	-	-	-
千葉県	-	-	-	-	-	-	-	-	-	-	-	-	-	-	-	-	-	-
東京都	-	-	-	-	-	-	-	1	-	-	-	-	-	-	-	-	-	-
神奈川県	-	-	-	-	-	-	-	-	-	-	-	-	-	-	-	-	-	-
新潟県	-	-	-	-	-	-	-	-	-	-	-	-	-	-	-	-	-	-
富山県	-	-	-	-	-	-	-	-	-	-	-	-	-	-	-	-	-	-
石川県	-	-	-	-	-	-	-	-	-	-	-	-	-	-	-	-	-	-
福井県	-	-	-	-	-	-	-	-	-	-	-	-	-	-	-	-	-	-
山梨県	-	-	-	-	-	-	-	-	-	-	-	-	-	-	-	-	-	-
長野県	-	-	-	-	-	-	-	-	-	-	-	-	-	-	-	-	-	-
岐阜県	-	-	-	-	-	-	-	-	-	-	-	-	-	-	-	-	-	-
静岡県	-	-	-	-	-	-	-	-	-	-	-	-	-	-	-	-	-	-
愛知県	-	-	-	-	-	-	-	1	-	-	-	-	-	-	-	-	-	-
三重県	-	-	-	-	-	-	-	-	-	-	-	1	-	-	-	-	-	-
滋賀県	-	-	-	-	-	-	-	-	-	-	-	-	-	-	-	-	-	-
京都府	-	-	-	-	-	-	-	-	-	-	-	1	-	-	-	-	-	-
大阪府	-	-	-	-	-	-	-	-	-	-	-	-	-	-	-	-	-	-
兵庫県	-	-	-	-	-	-	-	-	-	-	-	-	-	-	-	-	-	-
奈良県	-	-	-	-	-	-	-	-	-	-	-	-	-	-	-	-	-	-
和歌山県	-	-	-	-	-	-	-	-	-	-	-	-	-	-	-	-	-	-
鳥取県	-	-	-	-	-	-	-	-	-	-	-	-	-	-	-	-	-	-
島根県	-	-	-	-	-	-	-	-	-	-	-	-	-	-	-	-	-	-
岡山県	-	-	-	-	-	-	-	-	-	-	-	-	-	-	-	-	-	-
広島県	-	-	-	-	-	-	-	-	-	-	-	7	-	-	-	-	-	-
山口県	-	-	-	-	-	-	-	-	-	-	-	3	-	-	-	-	-	-
徳島県	-	-	-	-	-	-	-	-	-	-	-	1	-	-	-	-	-	-
香川県	-	-	-	-	-	-	-	-	-	-	-	1	-	-	-	-	-	-
愛媛県	-	-	-	-	-	-	-	-	-	-	-	1	-	-	-	-	-	-
高知県	-	-	-	-	-	-	-	-	-	-	-	2	-	-	-	-	-	-
福岡県	-	-	-	-	-	-	-	-	-	-	-	4	-	-	-	-	-	-
佐賀県	-	-	-	-	-	-	-	-	-	-	-	-	-	-	-	-	-	-
長崎県	-	-	-	-	-	-	-	-	-	-	-	-	-	-	-	-	-	-
熊本県	-	-	-	-	-	-	-	-	-	-	-	-	-	-	-	-	-	-
大分県	-	-	-	-	-	-	-	-	-	-	-	4	-	-	-	-	-	-
宮崎県	-	-	-	-	-	-	-	-	-	-	-	4	-	-	-	-	-	-
鹿児島県	-	-	-	-	-	-	-	-	-	-	2	4	-	-	-	-	-	-
沖縄県	-	-	-	-	-	-	-	-	-	-	-	-	-	-	-	-	-	-

*鳥インフルエンザ（H5N1及びH7N9）を除く。

報告数・累積報告数，疾病・都道府県別　2015年31週

	炭　疽		チクングニア熱		つつが虫病		デング熱		東部ウマ脳炎		鳥インフルエンザ*		ニパウイルス感染症		日本紅斑熱		日本脳炎	
	報告数	累積	報告数	累積	報告数	累積	報告数	累積	報告数	累積	報告数	累積	報告数	累積	報告数	累積	報告数	累積
総　数	-	-	-	11	-	71	2	137	-	-	-	-	-	-	-	88	-	-
北海道	-	-	-	-	-	-	1	5	-	-	-	-	-	-	-	-	-	-
青森県	-	-	-	-	-	8	-	-	-	-	-	-	-	-	-	-	-	-
岩手県	-	-	-	-	-	4	-	-	-	-	-	-	-	-	-	-	-	-
宮城県	-	-	-	-	-	2	-	1	-	-	-	-	-	-	-	-	-	-
秋田県	-	-	-	-	-	9	-	-	-	-	-	-	-	-	-	-	-	-
山形県	-	-	-	-	-	4	-	-	-	-	-	-	-	-	-	-	-	-
福島県	-	-	-	-	-	5	-	2	-	-	-	-	-	-	-	-	-	-
茨城県	-	-	-	1	-	1	-	1	-	-	-	-	-	-	-	-	-	-
栃木県	-	-	-	-	-	-	-	1	-	-	-	-	-	-	-	-	-	-
群馬県	-	-	-	-	-	2	-	3	-	-	-	-	-	-	-	-	-	-
埼玉県	-	-	-	-	-	-	-	8	-	-	-	-	-	-	-	-	-	-
千葉県	-	-	-	-	-	2	-	5	-	-	-	-	-	-	-	2	-	-
東京都	-	-	-	6	-	2	-	38	-	-	-	-	-	-	-	-	-	-
神奈川県	-	-	-	-	-	2	1	16	-	-	-	-	-	-	-	-	-	-
新潟県	-	-	-	-	-	4	-	1	-	-	-	-	-	-	-	-	-	-
富山県	-	-	-	-	-	-	-	-	-	-	-	-	-	-	-	-	-	-
石川県	-	-	-	-	-	-	-	-	-	-	-	-	-	-	-	-	-	-
福井県	-	-	-	-	-	-	-	-	-	-	-	-	-	-	-	-	-	-
山梨県	-	-	-	-	-	-	-	1	-	-	-	-	-	-	-	-	-	-
長野県	-	-	-	-	-	4	-	4	-	-	-	-	-	-	-	-	-	-
岐阜県	-	-	-	-	-	1	-	5	-	-	-	-	-	-	-	-	-	-
静岡県	-	-	-	-	-	-	-	2	-	-	-	-	-	-	-	1	-	-
愛知県	-	-	-	-	-	-	-	5	-	-	-	-	-	-	-	-	-	-
三重県	-	-	-	3	-	-	-	1	-	-	-	-	-	-	-	7	-	-
滋賀県	-	-	-	-	-	-	-	1	-	-	-	-	-	-	-	-	-	-
京都府	-	-	-	-	-	-	-	5	-	-	-	-	-	-	-	1	-	-
大阪府	-	-	-	-	-	-	-	12	-	-	-	-	-	-	-	1	-	-
兵庫県	-	-	-	1	-	-	-	5	-	-	-	-	-	-	-	4	-	-
奈良県	-	-	-	-	-	-	-	3	-	-	-	-	-	-	-	-	-	-
和歌山県	-	-	-	-	-	2	-	1	-	-	-	-	-	-	-	9	-	-
鳥取県	-	-	-	-	-	1	-	-	-	-	-	-	-	-	-	-	-	-
島根県	-	-	-	-	-	3	-	-	-	-	-	-	-	-	-	4	-	-
岡山県	-	-	-	-	-	-	-	-	-	-	-	-	-	-	-	-	-	-
広島県	-	-	-	-	-	2	-	-	-	-	-	-	-	-	-	17	-	-
山口県	-	-	-	-	-	-	-	-	-	-	-	-	-	-	-	2	-	-
徳島県	-	-	-	-	-	-	-	-	-	-	-	-	-	-	-	4	-	-
香川県	-	-	-	-	-	-	-	-	-	-	-	-	-	-	-	2	-	-
愛媛県	-	-	-	-	-	-	-	1	-	-	-	-	-	-	-	11	-	-
高知県	-	-	-	-	-	-	-	1	-	-	-	-	-	-	-	-	-	-
福岡県	-	-	-	-	-	-	-	5	-	-	-	-	-	-	-	-	-	-
佐賀県	-	-	-	-	-	-	-	-	-	-	-	-	-	-	-	2	-	-
長崎県	-	-	-	-	-	-	-	1	-	-	-	-	-	-	-	5	-	-
熊本県	-	-	-	-	-	1	-	1	-	-	-	-	-	-	-	3	-	-
大分県	-	-	-	-	-	-	-	1	-	-	-	-	-	-	-	1	-	-
宮崎県	-	-	-	-	-	3	-	-	-	-	-	-	-	-	-	5	-	-
鹿児島県	-	-	-	-	-	7	-	1	-	-	-	-	-	-	-	7	-	-
沖縄県	-	-	-	-	-	2	-	-	-	-	-	-	-	-	-	-	-	-

報告数・累積報告数，疾病・都道府県別　2015年31週

	ハンタウイルス肺症候群		Bウイルス病		鼻　疽		ブルセラ症		ベネズエラウマ脳炎		ヘンドラウイルス感染症		発しんチフス		ボツリヌス症		マラリア	
	報告数	累積	報告数	累積	報告数	累積	報告数	累積	報告数	累積	報告数	累積	報告数	累積	報告数	累積	報告数	累積
総　数	-	-	-	-	-	-	-	4	-	-	-	-	-	-	-	-	2	23
北海道	-	-	-	-	-	-	-	-	-	-	-	-	-	-	-	-	-	-
青森県	-	-	-	-	-	-	-	-	-	-	-	-	-	-	-	-	-	-
岩手県	-	-	-	-	-	-	-	-	-	-	-	-	-	-	-	-	-	-
宮城県	-	-	-	-	-	-	-	-	-	-	-	-	-	-	-	-	-	-
秋田県	-	-	-	-	-	-	-	-	-	-	-	-	-	-	-	-	-	-
山形県	-	-	-	-	-	-	-	-	-	-	-	-	-	-	-	-	-	-
福島県	-	-	-	-	-	-	-	1	-	-	-	-	-	-	-	-	-	1
茨城県	-	-	-	-	-	-	-	-	-	-	-	-	-	-	-	-	-	-
栃木県	-	-	-	-	-	-	-	-	-	-	-	-	-	-	-	-	-	-
群馬県	-	-	-	-	-	-	-	-	-	-	-	-	-	-	-	-	-	-
埼玉県	-	-	-	-	-	-	-	-	-	-	-	-	-	-	-	-	-	-
千葉県	-	-	-	-	-	-	-	-	-	-	-	-	-	-	-	-	-	4
東京都	-	-	-	-	-	-	-	2	-	-	-	-	-	-	-	-	2	10
神奈川県	-	-	-	-	-	-	-	-	-	-	-	-	-	-	-	-	-	1
新潟県	-	-	-	-	-	-	-	-	-	-	-	-	-	-	-	-	-	-
富山県	-	-	-	-	-	-	-	-	-	-	-	-	-	-	-	-	-	-
石川県	-	-	-	-	-	-	-	-	-	-	-	-	-	-	-	-	-	-
福井県	-	-	-	-	-	-	-	-	-	-	-	-	-	-	-	-	-	-
山梨県	-	-	-	-	-	-	-	-	-	-	-	-	-	-	-	-	-	-
長野県	-	-	-	-	-	-	-	-	-	-	-	-	-	-	-	-	-	-
岐阜県	-	-	-	-	-	-	-	-	-	-	-	-	-	-	-	-	-	-
静岡県	-	-	-	-	-	-	-	-	-	-	-	-	-	-	-	-	-	1
愛知県	-	-	-	-	-	-	-	-	-	-	-	-	-	-	-	-	-	1
三重県	-	-	-	-	-	-	-	-	-	-	-	-	-	-	-	-	-	-
滋賀県	-	-	-	-	-	-	-	-	-	-	-	-	-	-	-	-	-	-
京都府	-	-	-	-	-	-	-	-	-	-	-	-	-	-	-	-	-	-
大阪府	-	-	-	-	-	-	-	-	-	-	-	-	-	-	-	-	-	1
兵庫県	-	-	-	-	-	-	-	-	-	-	-	-	-	-	-	-	-	-
奈良県	-	-	-	-	-	-	-	-	-	-	-	-	-	-	-	-	-	1
和歌山県	-	-	-	-	-	-	-	-	-	-	-	-	-	-	-	-	-	-
鳥取県	-	-	-	-	-	-	-	-	-	-	-	-	-	-	-	-	-	-
島根県	-	-	-	-	-	-	-	-	-	-	-	-	-	-	-	-	-	-
岡山県	-	-	-	-	-	-	-	-	-	-	-	-	-	-	-	-	-	1
広島県	-	-	-	-	-	-	-	-	-	-	-	-	-	-	-	-	-	-
山口県	-	-	-	-	-	-	-	-	-	-	-	-	-	-	-	-	-	-
徳島県	-	-	-	-	-	-	-	-	-	-	-	-	-	-	-	-	-	-
香川県	-	-	-	-	-	-	-	-	-	-	-	-	-	-	-	-	-	-
愛媛県	-	-	-	-	-	-	-	-	-	-	-	-	-	-	-	-	-	-
高知県	-	-	-	-	-	-	-	-	-	-	-	-	-	-	-	-	-	-
福岡県	-	-	-	-	-	-	-	-	-	-	-	-	-	-	-	-	-	1
佐賀県	-	-	-	-	-	-	-	-	-	-	-	-	-	-	-	-	-	-
長崎県	-	-	-	-	-	-	-	-	-	-	-	-	-	-	-	-	-	-
熊本県	-	-	-	-	-	-	-	-	-	-	-	-	-	-	-	-	-	-
大分県	-	-	-	-	-	-	-	-	-	-	-	-	-	-	-	-	-	-
宮崎県	-	-	-	-	-	-	-	-	-	-	-	-	-	-	-	-	-	1
鹿児島県	-	-	-	-	-	-	-	-	-	-	-	-	-	-	-	-	-	-
沖縄県	-	-	-	-	-	-	-	1	-	-	-	-	-	-	-	-	-	-

報告数・累積報告数，疾病・都道府県別　2015年31週

	野兎病		ライム病		リッサウイルス感染症		リフトバレー熱		類鼻疽		レジオネラ症		レプトスピラ症		ロッキー山紅斑熱		アメーバ赤痢	
	報告数	累積	報告数	累積	報告数	累積	報告数	累積	報告数	累積	報告数	累積	報告数	累積	報告数	累積	報告数	累積
総　数	-	1	1	4	-	-	-	-	-	-	38	858	-	7	-	-	12	641
北海道	-	-	-	1	-	-	-	-	-	-	-	18	-	-	-	-	1	22
青森県	-	-	-	-	-	-	-	-	-	-	-	-	-	-	-	-	-	6
岩手県	-	-	-	-	-	-	-	-	-	-	-	14	-	-	-	-	-	5
宮城県	-	-	-	-	-	-	-	-	-	-	1	12	-	-	-	-	1	12
秋田県	-	-	-	-	-	-	-	-	-	-	-	5	-	-	-	-	-	5
山形県	-	-	-	-	-	-	-	-	-	-	-	7	-	-	-	-	-	6
福島県	-	1	-	-	-	-	-	-	-	-	1	15	-	-	-	-	1	15
茨城県	-	-	-	-	-	-	-	-	-	-	1	42	-	-	-	-	-	13
栃木県	-	-	-	-	-	-	-	-	-	-	6	26	-	-	-	-	-	6
群馬県	-	-	-	-	-	-	-	-	-	-	-	18	-	-	-	-	-	4
埼玉県	-	-	-	-	-	-	-	-	-	-	4	41	-	-	-	-	1	21
千葉県	-	-	-	-	-	-	-	-	-	-	3	37	-	-	-	-	1	30
東京都	-	-	-	1	-	-	-	-	-	-	2	69	-	5	-	-	-	117
神奈川県	-	-	-	-	-	-	-	-	-	-	3	80	-	-	-	-	-	63
新潟県	-	-	1	2	-	-	-	-	-	-	-	25	-	-	-	-	-	6
富山県	-	-	-	-	-	-	-	-	-	-	1	21	-	-	-	-	-	6
石川県	-	-	-	-	-	-	-	-	-	-	-	12	-	-	-	-	-	3
福井県	-	-	-	-	-	-	-	-	-	-	-	7	-	-	-	-	-	3
山梨県	-	-	-	-	-	-	-	-	-	-	1	9	-	-	-	-	-	2
長野県	-	-	-	-	-	-	-	-	-	-	1	25	-	-	-	-	-	12
岐阜県	-	-	-	-	-	-	-	-	-	-	-	19	-	-	-	-	-	11
静岡県	-	-	-	-	-	-	-	-	-	-	-	19	-	-	-	-	-	11
愛知県	-	-	-	-	-	-	-	-	-	-	2	59	-	-	-	-	1	39
三重県	-	-	-	-	-	-	-	-	-	-	-	14	-	-	-	-	-	7
滋賀県	-	-	-	-	-	-	-	-	-	-	2	20	-	-	-	-	-	4
京都府	-	-	-	-	-	-	-	-	-	-	1	23	-	-	-	-	1	16
大阪府	-	-	-	-	-	-	-	-	-	-	1	45	-	-	-	-	2	61
兵庫県	-	-	-	-	-	-	-	-	-	-	-	31	-	-	-	-	2	25
奈良県	-	-	-	-	-	-	-	-	-	-	1	4	-	-	-	-	-	11
和歌山県	-	-	-	-	-	-	-	-	-	-	-	4	-	-	-	-	-	1
鳥取県	-	-	-	-	-	-	-	-	-	-	-	2	-	-	-	-	-	-
島根県	-	-	-	-	-	-	-	-	-	-	-	4	-	-	-	-	-	3
岡山県	-	-	-	-	-	-	-	-	-	-	1	16	-	-	-	-	1	12
広島県	-	-	-	-	-	-	-	-	-	-	3	19	-	-	-	-	-	7
山口県	-	-	-	-	-	-	-	-	-	-	-	8	-	-	-	-	-	5
徳島県	-	-	-	-	-	-	-	-	-	-	1	4	-	-	-	-	-	2
香川県	-	-	-	-	-	-	-	-	-	-	-	8	-	-	-	-	-	7
愛媛県	-	-	-	-	-	-	-	-	-	-	-	7	-	-	-	-	-	5
高知県	-	-	-	-	-	-	-	-	-	-	-	2	-	-	-	-	-	2
福岡県	-	-	-	-	-	-	-	-	-	-	-	27	-	-	-	-	-	26
佐賀県	-	-	-	-	-	-	-	-	-	-	-	2	-	-	-	-	-	1
長崎県	-	-	-	-	-	-	-	-	-	-	-	8	-	-	-	-	-	7
熊本県	-	-	-	-	-	-	-	-	-	-	2	12	-	-	-	-	-	10
大分県	-	-	-	-	-	-	-	-	-	-	-	8	-	-	-	-	-	3
宮崎県	-	-	-	-	-	-	-	-	-	-	-	3	-	-	-	-	-	1
鹿児島県	-	-	-	-	-	-	-	-	-	-	-	3	-	-	-	-	-	3
沖縄県	-	-	-	-	-	-	-	-	-	-	-	4	-	2	-	-	-	4

*E型肝炎及びA型肝炎を除く。　**2014年9月19日より届出対象疾患となりました。
***ウエストナイル脳炎、西部ウマ脳炎、ダニ媒介脳炎、東部ウマ脳炎、日本脳炎、ベネズエラウマ脳炎及びリフトバレー熱を除く。
****2013年4月1日より届出対象疾患となりました。

報告数・累積報告数，疾病・都道府県別　2015年31週

	ウイルス性肝炎*		カルバペネム耐性腸内細菌科細菌感染症**		急性脳炎***		クリプトスポリジウム症		クロイツフェルト・ヤコブ病		劇症型溶血性レンサ球菌感染症		後天性免疫不全症候群		ジアルジア症		侵襲性インフルエンザ菌感染症****	
	報告数	累積	報告数	累積	報告数	累積	報告数	累積	報告数	累積	報告数	累積	報告数	累積	報告数	累積	報告数	累積
総　数	3	146	24	811	5	311	-	9	3	103	7	272	19	820	-	40	1	149
北海道	-	-	-	33	-	8	-	2	-	5	-	6	-	18	-	1	-	7
青森県	-	1	-	10	1	2	-	-	-	1	-	-	-	2	-	-	-	2
岩手県	-	-	-	-	-	2	-	-	-	-	-	2	-	2	-	-	-	1
宮城県	-	2	-	7	-	-	-	-	-	2	-	1	-	7	-	1	-	4
秋田県	-	2	-	4	-	4	-	-	-	1	-	1	-	-	-	-	-	1
山形県	-	-	-	2	-	3	-	-	-	-	-	2	-	2	-	-	-	1
福島県	-	1	3	18	-	3	-	-	-	-	-	2	-	7	-	-	-	4
茨城県	-	1	-	3	-	17	-	-	-	1	1	6	-	10	-	-	-	5
栃木県	-	-	2	6	-	11	-	-	-	1	-	3	-	7	-	-	-	-
群馬県	-	1	-	14	-	3	-	-	-	-	-	6	-	4	-	-	-	-
埼玉県	-	3	2	21	-	17	-	-	-	4	-	8	2	19	-	1	-	9
千葉県	1	9	1	24	2	30	-	-	-	4	-	15	1	27	-	3	-	10
東京都	-	31	-	110	-	29	-	3	1	17	3	43	6	243	-	13	-	14
神奈川県	-	7	2	49	-	22	-	1	1	6	-	19	-	61	-	1	-	7
新潟県	-	1	-	5	-	-	-	-	-	-	-	7	-	4	-	-	-	3
富山県	-	1	-	14	-	1	-	-	-	-	-	7	-	3	-	-	-	2
石川県	-	-	-	9	-	1	-	-	-	-	-	5	-	2	-	-	-	1
福井県	-	-	-	7	-	1	-	-	-	2	1	3	-	4	-	-	-	-
山梨県	-	1	-	1	-	-	-	-	-	1	-	2	-	4	-	-	-	1
長野県	1	5	-	25	-	8	-	-	-	1	1	7	-	4	-	-	-	3
岐阜県	-	2	-	8	-	-	-	-	-	4	-	1	2	14	-	-	-	4
静岡県	-	4	1	15	-	12	-	-	-	4	-	9	1	19	-	1	-	6
愛知県	-	11	-	40	-	22	-	-	-	5	-	6	-	55	-	3	-	10
三重県	-	2	2	24	-	2	-	-	-	2	-	4	-	3	-	-	1	1
滋賀県	-	-	-	6	-	3	-	-	-	2	-	8	-	8	-	-	-	-
京都府	-	1	-	20	-	2	-	-	-	3	-	2	1	8	-	-	-	2
大阪府	-	14	4	105	2	26	-	-	-	4	1	27	3	116	-	6	-	18
兵庫県	-	12	-	30	-	12	-	-	-	3	-	15	-	19	-	1	-	8
奈良県	-	1	-	15	-	3	-	-	-	2	-	2	-	10	-	-	-	2
和歌山県	-	2	-	2	-	-	-	-	-	1	-	-	-	4	-	2	-	1
鳥取県	-	-	-	1	-	-	-	-	-	-	-	2	-	2	-	-	-	-
島根県	-	-	-	4	-	-	-	-	-	1	-	5	-	-	-	-	-	1
岡山県	-	4	-	24	-	10	-	1	-	-	-	1	-	15	-	-	-	1
広島県	-	4	1	27	-	5	-	-	-	4	-	6	-	8	-	1	-	1
山口県	-	2	-	13	-	4	-	-	-	-	-	4	1	5	-	1	-	1
徳島県	-	-	-	1	-	1	-	1	-	-	-	1	-	6	-	-	-	-
香川県	-	-	-	4	-	2	-	-	-	-	-	2	-	10	-	-	-	-
愛媛県	-	3	1	4	-	2	-	-	-	1	-	7	-	6	-	-	-	1
高知県	-	-	1	10	-	1	-	-	-	-	-	-	-	5	-	-	-	2
福岡県	1	5	3	50	-	14	-	-	-	5	-	8	-	34	-	3	-	4
佐賀県	-	2	-	4	-	2	-	-	-	3	-	4	-	3	-	-	-	-
長崎県	-	1	-	11	-	4	-	-	-	3	-	2	-	4	-	-	-	3
熊本県	-	1	-	9	-	-	-	-	-	1	-	3	2	5	-	-	-	2
大分県	-	-	1	3	-	6	-	-	-	-	-	3	-	-	-	-	-	-
宮崎県	-	5	-	2	-	3	-	-	-	2	-	3	-	12	-	-	-	1
鹿児島県	-	2	-	7	-	8	-	-	1	6	-	2	-	4	-	1	-	-
沖縄県	-	2	-	10	-	5	-	1	-	1	-	-	-	15	-	1	-	5

*2013年4月1日より届出対象疾患となりました。
**2014年9月19日より届出対象疾患となりました。

報告数・累積報告数，疾病・都道府県別　　2015年31週

	侵襲性髄膜炎菌感染症*		侵襲性肺炎球菌感染症*		水痘**（入院例に限る）		先天性風しん症候群		梅毒		播種性クリプトコックス症**		破傷風		バンコマイシン耐性黄色ブドウ球菌感染症		バンコマイシン耐性腸球菌感染症	
	報告数	累積	報告数	累積	報告数	累積	報告数	累積	報告数	累積	報告数	累積	報告数	累積	報告数	累積	報告数	累積
総数	1	20	22	1498	2	190	-	-	38	1350	-	69	4	59	-	-	2	36
北海道	-	-	-	63	-	6	-	-	2	36	-	2	-	5	-	-	-	-
青森県	-	-	-	13	-	2	-	-	-	5	-	-	1	1	-	-	-	-
岩手県	-	-	-	13	-	2	-	-	-	-	-	-	-	1	-	-	-	-
宮城県	-	-	2	36	-	4	-	-	1	12	-	-	-	-	-	-	-	-
秋田県	-	-	-	3	-	5	-	-	-	1	-	-	-	1	-	-	-	-
山形県	-	-	-	21	-	-	-	-	-	6	-	-	1	1	-	-	-	1
福島県	-	-	-	21	-	-	-	-	-	14	-	-	-	1	-	-	-	1
茨城県	-	-	-	15	-	3	-	-	2	31	-	-	-	2	-	-	-	-
栃木県	-	-	-	16	-	1	-	-	1	15	-	3	-	1	-	-	-	-
群馬県	-	-	-	28	-	4	-	-	-	17	-	-	1	4	-	-	-	-
埼玉県	-	2	1	52	-	5	-	-	-	54	-	5	-	2	-	-	-	3
千葉県	-	1	1	71	-	3	-	-	-	33	-	2	1	2	-	-	-	2
東京都	-	7	2	205	-	30	-	-	15	548	-	7	-	1	-	-	-	1
神奈川県	-	2	2	137	-	15	-	-	1	79	-	6	-	2	-	-	-	9
新潟県	-	-	1	34	-	2	-	-	-	12	-	-	-	2	-	-	-	-
富山県	-	-	1	17	1	3	-	-	1	9	-	-	-	2	-	-	-	-
石川県	-	-	1	10	-	6	-	-	-	6	-	-	-	-	-	-	-	-
福井県	-	-	1	11	-	-	-	-	-	5	-	-	-	-	-	-	-	1
山梨県	-	-	-	9	-	-	-	-	-	5	-	-	-	-	-	-	-	-
長野県	-	-	-	21	-	4	-	-	-	6	-	5	-	1	-	-	-	-
岐阜県	-	3	-	26	-	4	-	-	-	4	-	1	-	1	-	-	-	-
静岡県	-	-	-	35	-	8	-	-	2	30	-	-	-	2	-	-	-	-
愛知県	-	-	1	107	-	10	-	-	-	39	-	7	-	4	-	-	-	-
三重県	-	-	2	24	1	1	-	-	-	10	-	3	-	1	-	-	-	-
滋賀県	-	2	-	23	-	-	-	-	-	4	-	1	-	1	-	-	-	-
京都府	-	1	-	31	-	-	-	-	-	23	-	1	-	-	-	-	-	1
大阪府	-	-	2	112	-	17	-	-	7	158	-	4	-	1	-	-	-	3
兵庫県	-	-	1	74	-	8	-	-	2	36	-	1	-	1	-	-	-	-
奈良県	-	-	-	12	-	3	-	-	-	10	-	-	-	-	-	-	-	-
和歌山県	-	-	-	9	-	-	-	-	1	10	-	2	-	-	-	-	-	-
鳥取県	-	-	-	3	-	-	-	-	-	3	-	3	-	-	-	-	-	-
島根県	-	-	-	4	-	1	-	-	-	3	-	-	-	-	-	-	-	-
岡山県	-	-	-	21	-	4	-	-	-	10	-	1	-	-	-	-	-	-
広島県	-	-	-	10	-	5	-	-	-	11	-	-	-	2	-	-	-	-
山口県	-	-	-	9	-	3	-	-	-	7	-	1	-	-	-	-	-	-
徳島県	-	-	-	3	-	1	-	-	-	-	-	-	-	-	-	-	-	-
香川県	-	-	-	15	-	2	-	-	-	8	-	-	-	2	-	-	-	-
愛媛県	-	-	1	7	-	1	-	-	-	3	-	-	-	1	-	-	-	-
高知県	-	-	-	7	-	1	-	-	-	3	-	-	-	3	-	-	-	-
福岡県	1	1	1	72	-	17	-	-	1	41	-	6	-	1	-	-	2	8
佐賀県	-	-	-	10	-	-	-	-	-	6	-	-	-	2	-	-	-	-
長崎県	-	-	-	14	-	4	-	-	1	8	-	3	-	2	-	-	-	-
熊本県	-	-	-	15	-	-	-	-	1	3	-	1	-	-	-	-	-	-
大分県	-	-	-	1	-	2	-	-	-	7	-	-	-	-	-	-	-	-
宮崎県	-	-	1	4	-	1	-	-	-	4	-	2	-	5	-	-	-	-
鹿児島県	-	-	1	21	-	2	-	-	-	5	-	1	-	1	-	-	-	1
沖縄県	-	1	-	33	-	-	-	-	-	10	-	1	-	-	-	-	-	5

*2014年9月19日より届出対象疾患となりました。

報告数・累積報告数，疾病・都道府県別　2015年31週

	風しん		麻しん		薬剤耐性アシネトバクター感染症*	
	報告数	累積	報告数	累積	報告数	累積
総　数	2	113	-	26	-	19
北海道	-	1	-	-	-	-
青森県	-	-	-	-	-	-
岩手県	-	1	-	-	-	-
宮城県	1	2	-	-	-	-
秋田県	-	-	-	-	-	-
山形県	-	-	-	-	-	-
福島県	-	-	-	-	-	1
茨城県	-	2	-	-	-	3
栃木県	-	2	-	-	-	-
群馬県	-	-	-	-	-	-
埼玉県	-	5	-	3	-	1
千葉県	-	11	-	-	-	1
東京都	1	24	-	9	-	5
神奈川県	-	7	-	6	-	3
新潟県	-	-	-	-	-	-
富山県	-	-	-	-	-	-
石川県	-	-	-	-	-	-
福井県	-	-	-	-	-	-
山梨県	-	-	-	1	-	-
長野県	-	-	-	-	-	-
岐阜県	-	1	-	1	-	-
静岡県	-	19	-	-	-	1
愛知県	-	12	-	-	-	-
三重県	-	3	-	-	-	-
滋賀県	-	3	-	-	-	-
京都府	-	1	-	-	-	-
大阪府	-	5	-	1	-	-
兵庫県	-	2	-	3	-	-
奈良県	-	-	-	1	-	-
和歌山県	-	-	-	-	-	-
鳥取県	-	-	-	-	-	-
島根県	-	-	-	-	-	-
岡山県	-	-	-	-	-	-
広島県	-	4	-	-	-	-
山口県	-	-	-	-	-	3
徳島県	-	1	-	-	-	-
香川県	-	-	-	-	-	-
愛媛県	-	1	-	-	-	-
高知県	-	-	-	-	-	-
福岡県	-	6	-	1	-	-
佐賀県	-	-	-	-	-	-
長崎県	-	-	-	-	-	-
熊本県	-	-	-	-	-	1
大分県	-	-	-	-	-	-
宮崎県	-	-	-	-	-	-
鹿児島県	-	-	-	-	-	-
沖縄県	-	-	-	-	-	-

*鳥インフルエンザ及び新型インフルエンザ等感染症を除く。

報告数・定点当り報告数，疾病・都道府県別　2015年31週

	インフルエンザ*		RSウイルス感染症	咽頭結膜熱		A群溶血性レンサ球菌咽頭炎		感染性胃腸炎		水痘		手足口病		伝染性紅斑		突発性発しん	
	報告数	定点当り	報告数	報告数	定点当り	報告数	定点当り	報告数	定点当り	報告数	定点当り	報告数	定点当り	報告数	定点当り	報告数	定点当り
総　数	313	0.06	718	1562	0.50	5357	1.70	11281	3.58	938	0.30	32289	10.26	2249	0.71	1870	0.59
北海道	4	0.02	54	126	0.88	347	2.43	251	1.76	57	0.40	987	6.90	137	0.96	77	0.54
青森県	-	-	14	20	0.48	47	1.12	92	2.19	8	0.19	435	10.36	10	0.24	18	0.43
岩手県	1	0.02	30	14	0.35	92	2.30	126	3.15	10	0.25	355	8.88	22	0.55	18	0.45
宮城県	1	0.01	10	30	0.51	87	1.47	176	2.98	17	0.29	1105	18.73	12	0.20	47	0.80
秋田県	-	-	2	25	0.74	36	1.06	61	1.79	9	0.26	104	3.06	22	0.65	11	0.32
山形県	-	-	4	17	0.57	50	1.67	81	2.70	5	0.17	560	18.67	36	1.20	35	1.17
福島県	-	-	20	7	0.15	60	1.30	81	1.76	14	0.30	807	17.54	45	0.98	42	0.91
茨城県	-	-	2	26	0.35	142	1.89	343	4.57	29	0.39	639	8.52	75	1.00	39	0.52
栃木県	-	-	1	3	0.06	37	0.77	62	1.29	4	0.08	622	12.96	35	0.73	24	0.50
群馬県	3	0.03	1	18	0.31	105	1.78	218	3.69	12	0.20	760	12.88	34	0.58	34	0.58
埼玉県	2	0.01	12	114	0.72	321	2.02	718	4.52	58	0.36	2660	16.73	174	1.09	95	0.60
千葉県	1	0.00	13	79	0.59	325	2.43	425	3.17	37	0.28	1223	9.13	121	0.90	72	0.54
東京都	11	0.03	27	148	0.57	468	1.79	1065	4.08	91	0.35	3678	14.09	157	0.60	179	0.69
神奈川県	3	0.01	16	118	0.58	261	1.29	672	3.33	74	0.37	2676	13.25	105	0.52	120	0.59
新潟県	-	-	10	49	0.83	80	1.36	155	2.63	6	0.10	1156	19.59	16	0.27	36	0.61
富山県	1	0.02	3	8	0.28	50	1.72	112	3.86	12	0.41	322	11.10	5	0.17	15	0.52
石川県	2	0.04	1	13	0.45	30	1.03	71	2.45	2	0.07	500	17.24	29	1.00	14	0.48
福井県	-	-	1	3	0.14	31	1.41	92	4.18	3	0.14	303	13.77	5	0.23	15	0.68
山梨県	-	-	-	3	0.13	31	1.29	62	2.58	5	0.21	205	8.54	21	0.88	12	0.50
長野県	-	-	-	30	0.56	128	2.37	192	3.56	10	0.19	686	12.70	59	1.09	25	0.46
岐阜県	-	-	-	14	0.26	28	0.53	131	2.47	16	0.30	137	2.58	50	0.94	22	0.42
静岡県	-	-	8	43	0.48	261	2.93	365	4.10	31	0.35	832	9.35	70	0.79	46	0.52
愛知県	7	0.04	6	74	0.41	289	1.60	537	2.97	47	0.26	1104	6.10	129	0.71	91	0.50
三重県	1	0.01	2	15	0.33	39	0.87	133	2.96	13	0.29	298	6.62	9	0.20	22	0.49
滋賀県	2	0.04	1	9	0.28	30	0.94	104	3.25	8	0.25	310	9.69	47	1.47	14	0.44
京都府	2	0.02	-	36	0.49	51	0.69	180	2.43	24	0.32	679	9.18	42	0.57	22	0.30
大阪府	8	0.03	13	108	0.54	313	1.57	816	4.08	71	0.36	2252	11.26	131	0.66	118	0.59
兵庫県	6	0.03	1	73	0.57	212	1.64	583	4.52	31	0.24	1309	10.15	88	0.68	66	0.51
奈良県	-	-	7	10	0.29	26	0.76	57	1.68	4	0.12	339	9.97	11	0.32	16	0.47
和歌山県	-	-	1	9	0.29	16	0.52	63	2.03	9	0.29	253	8.16	13	0.42	11	0.35
鳥取県	-	-	2	4	0.21	60	3.16	73	3.84	6	0.32	110	5.79	1	0.05	6	0.32
島根県	-	-	5	13	0.57	37	1.61	120	5.22	3	0.13	131	5.70	2	0.09	12	0.52
岡山県	-	-	1	9	0.17	36	0.67	258	4.78	6	0.11	392	7.26	12	0.22	25	0.46
広島県	1	0.01	20	37	0.51	110	1.53	338	4.69	16	0.22	372	5.17	34	0.47	42	0.58
山口県	-	-	33	8	0.17	130	2.77	198	4.21	19	0.40	352	7.49	18	0.38	38	0.81
徳島県	-	-	1	9	0.39	18	0.78	85	3.70	4	0.17	121	5.26	3	0.13	15	0.65
香川県	4	0.09	1	27	0.96	35	1.25	104	3.71	6	0.21	127	4.54	12	0.43	18	0.64
愛媛県	2	0.03	2	14	0.38	78	2.11	196	5.30	6	0.16	186	5.03	16	0.43	39	1.05
高知県	-	-	3	11	0.37	28	0.93	78	2.60	6	0.20	137	4.57	12	0.40	13	0.43
福岡県	6	0.03	166	62	0.52	295	2.46	556	4.63	55	0.46	977	8.14	138	1.15	107	0.89
佐賀県	-	-	15	9	0.39	23	1.00	46	2.00	4	0.17	176	7.65	15	0.65	20	0.87
長崎県	2	0.03	12	8	0.18	104	2.36	87	1.98	12	0.27	183	4.16	49	1.11	22	0.50
熊本県	4	0.05	5	8	0.16	64	1.28	287	5.74	15	0.30	327	6.54	25	0.50	43	0.86
大分県	1	0.02	25	15	0.42	86	2.39	298	8.28	15	0.42	205	5.69	84	2.33	43	1.19
宮崎県	1	0.02	29	29	0.81	64	1.78	155	4.31	20	0.56	706	19.61	16	0.44	28	0.78
鹿児島県	29	0.31	77	33	0.60	155	2.82	283	5.15	12	0.22	441	8.02	86	1.56	32	0.58
沖縄県	208	3.59	61	24	0.71	41	1.21	95	2.79	16	0.47	50	1.47	16	0.47	11	0.32

*髄膜炎菌、肺炎球菌、インフルエンザ菌を原因として同定された場合を除く。
**オウム病を除く。

報告数・定点当り報告数，疾病・都道府県別　2015年31週

	百日咳		ヘルパンギーナ		流行性耳下腺炎		急性出血性結膜炎		流行性角結膜炎		細菌性髄膜炎*		無菌性髄膜炎		マイコプラズマ肺炎		クラミジア肺炎**	
	報告数	定点当り	報告数	定点当り	報告数	定点当り	報告数	定点当り	報告数	定点当り	報告数	定点当り	報告数	定点当り	報告数	定点当り	報告数	定点当り
総　数	72	0.02	9603	3.05	1825	0.58	8	0.01	590	0.86	5	0.01	39	0.08	165	0.35	5	0.01
北海道	-	-	244	1.71	128	0.90	-	-	11	0.39	-	-	-	-	8	0.35	-	-
青森県	-	-	37	0.88	3	0.07	-	-	4	0.36	-	-	-	-	5	0.83	-	-
岩手県	-	-	66	1.65	9	0.23	-	-	1	0.07	-	-	-	-	1	0.05	-	-
宮城県	-	-	226	3.83	6	0.10	-	-	4	0.33	-	-	-	-	4	0.33	-	-
秋田県	-	-	40	1.18	3	0.09	-	-	2	0.29	-	-	-	-	2	0.25	-	-
山形県	2	0.07	115	3.83	31	1.03	-	-	-	-	-	-	-	-	2	0.20	-	-
福島県	-	-	108	2.35	27	0.59	-	-	13	1.08	-	-	-	-	1	0.14	-	-
茨城県	4	0.05	223	2.97	72	0.96	-	-	14	0.82	-	-	-	-	2	0.15	-	-
栃木県	-	-	56	1.17	24	0.50	-	-	9	0.75	-	-	-	-	6	0.86	-	-
群馬県	-	-	111	1.88	40	0.68	-	-	40	2.86	-	-	-	-	3	0.38	-	-
埼玉県	-	-	558	3.51	196	1.23	2	0.05	40	0.98	-	-	3	0.30	3	0.30	-	-
千葉県	4	0.03	598	4.46	84	0.63	1	0.03	36	1.09	1	0.11	6	0.67	1	0.11	-	-
東京都	14	0.05	807	3.09	96	0.37	-	-	38	0.97	-	-	1	0.04	12	0.48	2	0.08
神奈川県	2	0.01	578	2.86	86	0.43	-	-	57	1.27	-	-	2	0.20	3	0.30	-	-
新潟県	-	-	196	3.32	19	0.32	-	-	4	0.40	-	-	-	-	6	0.46	-	-
富山県	1	0.03	159	5.48	10	0.34	-	-	1	0.14	-	-	-	-	4	0.80	-	-
石川県	-	-	67	2.31	48	1.66	-	-	1	0.14	-	-	1	0.20	1	0.20	-	-
福井県	1	0.05	54	2.45	5	0.23	-	-	-	-	-	-	-	-	1	0.17	-	-
山梨県	1	0.04	140	5.83	1	0.04	-	-	2	0.22	-	-	6	0.60	1	0.10	-	-
長野県	1	0.02	193	3.57	11	0.20	-	-	3	0.27	-	-	-	-	4	0.36	-	-
岐阜県	-	-	149	2.81	3	0.06	-	-	-	-	-	-	-	-	5	1.00	-	-
静岡県	2	0.02	322	3.62	40	0.45	-	-	12	0.55	-	-	-	-	3	0.30	-	-
愛知県	5	0.03	783	4.33	86	0.48	-	-	9	0.26	1	0.07	1	0.07	6	0.43	-	-
三重県	-	-	255	5.67	4	0.09	-	-	2	0.17	1	0.11	-	-	3	0.33	-	-
滋賀県	1	0.03	116	3.63	4	0.13	-	-	2	0.25	-	-	-	-	2	0.29	-	-
京都府	-	-	91	1.23	20	0.27	-	-	5	0.29	-	-	-	-	1	0.14	-	-
大阪府	5	0.03	555	2.78	94	0.47	2	0.04	21	0.40	-	-	1	0.06	21	1.24	-	-
兵庫県	1	0.01	265	2.05	51	0.40	1	0.03	28	0.80	1	0.09	-	-	1	0.09	-	-
奈良県	-	-	90	2.65	2	0.06	-	-	3	0.33	-	-	-	-	1	0.17	-	-
和歌山県	-	-	185	5.97	4	0.13	-	-	1	0.25	-	-	-	-	1	0.09	1	0.09
鳥取県	-	-	37	1.95	3	0.16	-	-	1	0.33	-	-	-	-	-	-	-	-
島根県	1	0.04	14	0.61	6	0.26	-	-	3	1.00	-	-	2	0.25	2	0.25	-	-
岡山県	4	0.07	152	2.81	53	0.98	-	-	3	0.25	-	-	1	0.20	-	-	-	-
広島県	3	0.04	243	3.38	93	1.29	-	-	27	1.42	-	-	-	-	7	0.33	-	-
山口県	3	0.06	119	2.53	13	0.28	-	-	4	0.44	-	-	-	-	-	-	-	-
徳島県	-	-	46	2.00	3	0.13	-	-	1	0.25	-	-	-	-	-	-	-	-
香川県	4	0.14	63	2.25	7	0.25	-	-	7	1.40	-	-	-	-	2	0.40	1	0.20
愛媛県	-	-	158	4.27	13	0.35	-	-	10	1.25	-	-	1	0.17	-	-	-	-
高知県	-	-	152	5.07	6	0.20	-	-	-	-	-	-	-	-	6	0.75	1	0.13
福岡県	5	0.04	415	3.46	138	1.15	1	0.04	74	2.85	-	-	6	0.40	4	0.27	-	-
佐賀県	-	-	130	5.65	46	2.00	-	-	-	-	-	-	-	-	3	0.50	-	-
長崎県	1	0.02	52	1.18	45	1.02	-	-	12	1.50	-	-	3	0.25	4	0.33	-	-
熊本県	-	-	150	3.00	26	0.52	-	-	50	5.56	-	-	3	0.20	7	0.47	-	-
大分県	2	0.06	215	5.97	32	0.89	-	-	3	0.60	1	0.09	-	-	3	0.27	-	-
宮崎県	-	-	158	4.39	19	0.53	-	-	16	2.67	-	-	-	-	-	-	-	-
鹿児島県	1	0.02	95	1.73	16	0.29	-	-	7	1.00	-	-	-	-	9	0.75	-	-
沖縄県	4	0.12	17	0.50	99	2.91	1	0.10	9	0.90	-	-	2	0.29	4	0.57	-	-

*病原体がロタウイルスであるものに限る。2013年10月14日より届出対象疾患となりました。

報告数・定点当り報告数，
疾病・都道府県別　2015年31週

	感染性胃腸炎（ロタウイルス）*	
	報告数	定点当り
総　数	5	0.01
北海道	-	-
青森県	2	0.33
岩手県	-	-
宮城県	-	-
秋田県	1	0.13
山形県	-	-
福島県	-	-
茨城県	-	-
栃木県	-	-
群馬県	-	-
埼玉県	-	-
千葉県	-	-
東京都	-	-
神奈川県	-	-
新潟県	-	-
富山県	-	-
石川県	-	-
福井県	-	-
山梨県	-	-
長野県	1	0.09
岐阜県	-	-
静岡県	-	-
愛知県	-	-
三重県	-	-
滋賀県	-	-
京都府	-	-
大阪府	1	0.06
兵庫県	-	-
奈良県	-	-
和歌山県	-	-
鳥取県	-	-
島根県	-	-
岡山県	-	-
広島県	-	-
山口県	-	-
徳島県	-	-
香川県	-	-
愛媛県	-	-
高知県	-	-
福岡県	-	-
佐賀県	-	-
長崎県	-	-
熊本県	-	-
大分県	-	-
宮崎県	-	-
鹿児島県	-	-
沖縄県	-	-

報告数・疾病・都道府県別
2015年31週

	インフルエンザ（入院患者）
	報告数
総　数	5
北海道	-
青森県	-
岩手県	-
宮城県	-
秋田県	-
山形県	-
福島県	-
茨城県	-
栃木県	-
群馬県	-
埼玉県	-
千葉県	-
東京都	-
神奈川県	-
新潟県	-
富山県	-
石川県	-
福井県	-
山梨県	1
長野県	-
岐阜県	-
静岡県	-
愛知県	-
三重県	-
滋賀県	-
京都府	-
大阪府	-
兵庫県	-
奈良県	-
和歌山県	-
鳥取県	-
島根県	-
岡山県	-
広島県	-
山口県	1
徳島県	1
香川県	-
愛媛県	-
高知県	-
福岡県	-
佐賀県	-
長崎県	-
熊本県	-
大分県	-
宮崎県	-
鹿児島県	-
沖縄県	2

獣医師が届出を行う感染症と対象動物

報告数・累積報告数，疾病・都道府県別　2015年31週

	エボラ出血熱		マールブルグ病		ペスト		重症急性呼吸器症候群（SARS）						細菌性赤痢		ウエストナイル熱		エキノコックス症	
	サル		サル		プレーリードッグ		イタチアナグマ		タヌキ		ハクビシン		サル		鳥類		犬	
	報告数	累積	報告数	累積	報告数	累積	報告数	累積	報告数	累積	報告数	累積	報告数	累積	報告数	累積	報告数	累積
総　数	-	-	-	-	-	-	-	-	-	-	-	-	-	3	-	-	-	-
北海道	-	-	-	-	-	-	-	-	-	-	-	-	-	-	-	-	-	-
青森県	-	-	-	-	-	-	-	-	-	-	-	-	-	-	-	-	-	-
岩手県	-	-	-	-	-	-	-	-	-	-	-	-	-	-	-	-	-	-
宮城県	-	-	-	-	-	-	-	-	-	-	-	-	-	-	-	-	-	-
秋田県	-	-	-	-	-	-	-	-	-	-	-	-	-	-	-	-	-	-
山形県	-	-	-	-	-	-	-	-	-	-	-	-	-	-	-	-	-	-
福島県	-	-	-	-	-	-	-	-	-	-	-	-	-	-	-	-	-	-
茨城県	-	-	-	-	-	-	-	-	-	-	-	-	-	3	-	-	-	-
栃木県	-	-	-	-	-	-	-	-	-	-	-	-	-	-	-	-	-	-
群馬県	-	-	-	-	-	-	-	-	-	-	-	-	-	-	-	-	-	-
埼玉県	-	-	-	-	-	-	-	-	-	-	-	-	-	-	-	-	-	-
千葉県	-	-	-	-	-	-	-	-	-	-	-	-	-	-	-	-	-	-
東京都	-	-	-	-	-	-	-	-	-	-	-	-	-	-	-	-	-	-
神奈川県	-	-	-	-	-	-	-	-	-	-	-	-	-	-	-	-	-	-
新潟県	-	-	-	-	-	-	-	-	-	-	-	-	-	-	-	-	-	-
富山県	-	-	-	-	-	-	-	-	-	-	-	-	-	-	-	-	-	-
石川県	-	-	-	-	-	-	-	-	-	-	-	-	-	-	-	-	-	-
福井県	-	-	-	-	-	-	-	-	-	-	-	-	-	-	-	-	-	-
山梨県	-	-	-	-	-	-	-	-	-	-	-	-	-	-	-	-	-	-
長野県	-	-	-	-	-	-	-	-	-	-	-	-	-	-	-	-	-	-
岐阜県	-	-	-	-	-	-	-	-	-	-	-	-	-	-	-	-	-	-
静岡県	-	-	-	-	-	-	-	-	-	-	-	-	-	-	-	-	-	-
愛知県	-	-	-	-	-	-	-	-	-	-	-	-	-	-	-	-	-	-
三重県	-	-	-	-	-	-	-	-	-	-	-	-	-	-	-	-	-	-
滋賀県	-	-	-	-	-	-	-	-	-	-	-	-	-	-	-	-	-	-
京都府	-	-	-	-	-	-	-	-	-	-	-	-	-	-	-	-	-	-
大阪府	-	-	-	-	-	-	-	-	-	-	-	-	-	-	-	-	-	-
兵庫県	-	-	-	-	-	-	-	-	-	-	-	-	-	-	-	-	-	-
奈良県	-	-	-	-	-	-	-	-	-	-	-	-	-	-	-	-	-	-
和歌山県	-	-	-	-	-	-	-	-	-	-	-	-	-	-	-	-	-	-
鳥取県	-	-	-	-	-	-	-	-	-	-	-	-	-	-	-	-	-	-
島根県	-	-	-	-	-	-	-	-	-	-	-	-	-	-	-	-	-	-
岡山県	-	-	-	-	-	-	-	-	-	-	-	-	-	-	-	-	-	-
広島県	-	-	-	-	-	-	-	-	-	-	-	-	-	-	-	-	-	-
山口県	-	-	-	-	-	-	-	-	-	-	-	-	-	-	-	-	-	-
徳島県	-	-	-	-	-	-	-	-	-	-	-	-	-	-	-	-	-	-
香川県	-	-	-	-	-	-	-	-	-	-	-	-	-	-	-	-	-	-
愛媛県	-	-	-	-	-	-	-	-	-	-	-	-	-	-	-	-	-	-
高知県	-	-	-	-	-	-	-	-	-	-	-	-	-	-	-	-	-	-
福岡県	-	-	-	-	-	-	-	-	-	-	-	-	-	-	-	-	-	-
佐賀県	-	-	-	-	-	-	-	-	-	-	-	-	-	-	-	-	-	-
長崎県	-	-	-	-	-	-	-	-	-	-	-	-	-	-	-	-	-	-
熊本県	-	-	-	-	-	-	-	-	-	-	-	-	-	-	-	-	-	-
大分県	-	-	-	-	-	-	-	-	-	-	-	-	-	-	-	-	-	-
宮崎県	-	-	-	-	-	-	-	-	-	-	-	-	-	-	-	-	-	-
鹿児島県	-	-	-	-	-	-	-	-	-	-	-	-	-	-	-	-	-	-
沖縄県	-	-	-	-	-	-	-	-	-	-	-	-	-	-	-	-	-	-

報告数・累積報告数，疾病・都道府県別　2015年31週

	結　核		鳥インフルエンザ（H5N1又はH7N9）		中東呼吸器症候群（MERS）	
	サル		鳥類		ヒトコブラクダ	
	報告数	累積	報告数	累積	報告数	累積
総　数	-	-	-	-	-	-
北海道	-	-	-	-	-	-
青森県	-	-	-	-	-	-
岩手県	-	-	-	-	-	-
宮城県	-	-	-	-	-	-
秋田県	-	-	-	-	-	-
山形県	-	-	-	-	-	-
福島県	-	-	-	-	-	-
茨城県	-	-	-	-	-	-
栃木県	-	-	-	-	-	-
群馬県	-	-	-	-	-	-
埼玉県	-	-	-	-	-	-
千葉県	-	-	-	-	-	-
東京都	-	-	-	-	-	-
神奈川県	-	-	-	-	-	-
新潟県	-	-	-	-	-	-
富山県	-	-	-	-	-	-
石川県	-	-	-	-	-	-
福井県	-	-	-	-	-	-
山梨県	-	-	-	-	-	-
長野県	-	-	-	-	-	-
岐阜県	-	-	-	-	-	-
静岡県	-	-	-	-	-	-
愛知県	-	-	-	-	-	-
三重県	-	-	-	-	-	-
滋賀県	-	-	-	-	-	-
京都府	-	-	-	-	-	-
大阪府	-	-	-	-	-	-
兵庫県	-	-	-	-	-	-
奈良県	-	-	-	-	-	-
和歌山県	-	-	-	-	-	-
鳥取県	-	-	-	-	-	-
島根県	-	-	-	-	-	-
岡山県	-	-	-	-	-	-
広島県	-	-	-	-	-	-
山口県	-	-	-	-	-	-
徳島県	-	-	-	-	-	-
香川県	-	-	-	-	-	-
愛媛県	-	-	-	-	-	-
高知県	-	-	-	-	-	-
福岡県	-	-	-	-	-	-
佐賀県	-	-	-	-	-	-
長崎県	-	-	-	-	-	-
熊本県	-	-	-	-	-	-
大分県	-	-	-	-	-	-
宮崎県	-	-	-	-	-	-
鹿児島県	-	-	-	-	-	-
沖縄県	-	-	-	-	-	-

＜2015年からのIDWRの変更について＞

感染症発生動向調査週報（IDWR）は2015年分よりサービス内容を以下のように変更します。

・個別にホームページで閲覧可能であった「発生動向総覧」「注目すべき感染症」「速報」については、当面ホームページでの記事を停止し、記事全体のPDFのみの公開となります。

・性感染症・薬剤耐性菌感染症に関する報告は、従来通り毎月集計データを掲載しますが、詳細な解析は四半期毎の掲載となります。

今後も利用しやすい情報の発信に努めていきますので、何卒ご理解いただきますようお願い申し上げます。

感染症週報　第17巻　第31号　2015年8月14日発行
発　行：国立感染症研究所
厚生労働省健康局結核感染症課
厚生労働省大臣官房統計情報部
事務局：国立感染症研究所感染症疫学センター
〒162-8640東京都新宿区戸山1-23-1
ＴＥＬ：03-5285-1111
ＦＡＸ：03-5285-1129
ＵＲＬ：http://www.nih.go.jp/niid/ja/from-idsc.html
＜国立感染症研究所　感染症疫学センター＞
http://www.mhlw.go.jp/
＜厚生労働省＞
http://www.forth.go.jp/
＜旅行者のための海外感染症情報（厚生労働省検疫所）＞

本週報は、感染症法に基づくものであり、全国の医療従事者、定点医療機関、保健所、保健所設置市、特別区、都道府県、地方衛生研究所、検疫所の皆様のご協力を得て、国立感染症研究所感染症疫学センターにおいて編集したものです。

また、本週報は速報性を重視しておりますので、今後調査などの結果に応じて、若干の変更が生じることがありますが、その場合には週報上にて訂正させていただきます。

「感染症の話」及び「読者のコーナー」の回答欄の内容に関する責は、それぞれの執筆者及び回答者に属しますが、内容に関するご質問、ご意見については事務局でお受けいたします。

なお、週報の内容について、学術的研究、あるいは公衆衛生活動にかかわる業務以外の目的においては、無断転載を禁じます。